

CUMPLIMIENTO DE DISPOSICIONES FISCALES

FACTURACIÓN ELECTRÓNICA

RECIBOS DE ARRENDAMIENTO

IMPRESIÓN DE FACTURAS

RECIBOS DE HONORARIOS

# FACTUR@

CANCELACIÓN

COMPROBANTES FISCALES DIGITALES POR INTERNET

NOTAS DE CRÉDITO

FÁCIL CAPTURA





***FACTUR@***



***FACTUR@ 2.***

# Aspel-**FACTUR@** 2.0

## Índice:

- Beneficios
- Requerimientos Técnicos
- Características
- Instalación
- Configuración
- Funcionamiento

# Aspel-**FACTUR@** 2.0

**Aspel-FACTUR@ 2.0 es un sistema dirigido a personas físicas y morales que no poseen una solución de facturación. Ofrece los siguientes beneficios:**

- Dirigido a pequeños y medianos facturadores que desean implementar una solución práctica, rápida y segura.
- Fácil instalación y personalización del sistema, para que facturar electrónicamente sea cuestión de minutos. Aspel - FACTUR@ 2.0 es una aplicación de escritorio, por lo que ofrece una rápida y eficiente captura de comprobantes.
- En cuestión de segundos obtendrás el XML relacionado al CFDI y la representación impresa de los comprobantes.



**FACTUR@ 2.0**

# Aspel-**FACTUR@** 2.0

- Enviar por correo electrónico los comprobantes a tus clientes.
- Al facturar, el sistema recuerda los datos del cliente con base en el RFC, así como los datos de los productos: unidad de medida, precio y nombre del mismo, para una eficiente, rápida y segura captura.
- Facturador por excelencia, pues permite importar información de archivos de hojas de cálculo para generar las facturas electrónicas automáticamente.

# Aspel-**FACTUR@** 2.0

- Podrás emitir facturas, recibos de honorarios, recibos de arrendamiento y notas de crédito cumpliendo con todas las disposiciones fiscales vigentes.
- En cuestión de segundos obtendrás el XML relacionado al CFDI y la representación impresa de los comprobantes.

# Aspel-**FACTUR@** 2.0

- Fácil instalación del sistema.
- La aplicación y los comprobantes son almacenados en tu computadora para una agilidad de captura, así como para una mayor seguridad en la información. Gracias al servicio **Aspel Sellado CFDI** podrás generar tus CFDI's con la aplicación más segura del mercado, pues la llave privada y contraseña del CSD (certificado de sello digital) del contribuyente nunca es conocida, esto es **TRANQUILIDAD y SEGURIDAD** para tu empresa (¡Nadie puede generar facturas a tu nombre!)\*.



**FACTUR@** 2.0

# Aspel-**FACTUR@** 2.0

## Requerimientos Técnicos

Requerimientos mínimos de hardware y software:

Procesador Intel de 32 bits (x86) a 1 Ghz o más\*

512 MB de RAM\*

100 MB de espacio libre en disco duro

Monitor Súper VGA (800x600) o superior

Microsoft Windows® XP, Vista ó 7

Conexión a Internet

Servicio Aspel Sellado CFDI

*\*Considerar que los requerimientos del sistema operativo pueden ser mayores.*



# FACTUR@ 2.0

# Aspel-**FACTUR@** 2.0

## Características:

### **FACTUR@ Maneja hasta 99 RFCs.**

- Se requiere un paquete distinto de timbres por cada RFC.
- Por cada RFC debe existir un escritorio de servicios.
- Previamente se debe configurar cada RFC con los datos fiscales correctos para facturar.

### **FACTUR@ Utiliza Directorio de Archivos Comunes Aspel (DAC).**

### **FACTUR@ Cancelación fiscal, directamente a los servidores del PAC-SAT.**

# Aspel-**FACTUR@** 2.0

## Características:

**FACTUR@** Opción de importar los datos de Aspel- FACTUR@ 1.0.

**FACTUR@** Nuevos campos por Reforma fiscal 2012.

- Régimen fiscal
- Método de pago
- Número de cuenta
- Lugar de expedición

# Instalación

# Aspel-*FACTUR@* 2.0: Instalación

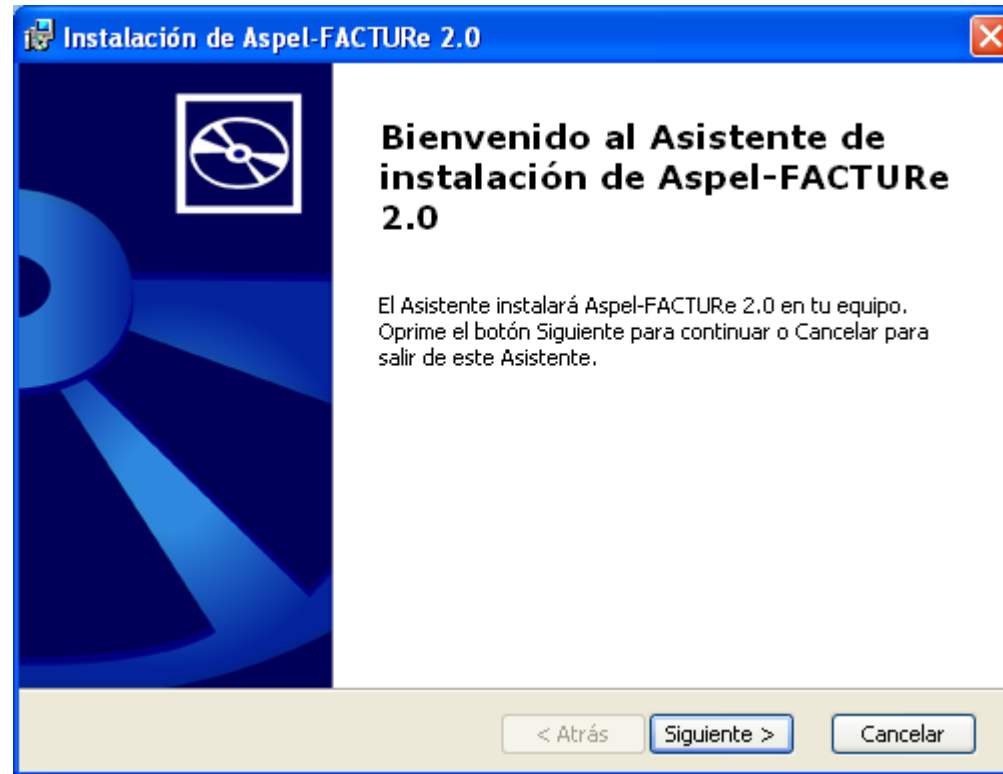

# Aspel-**FACTUR@** 2.0: Instalación

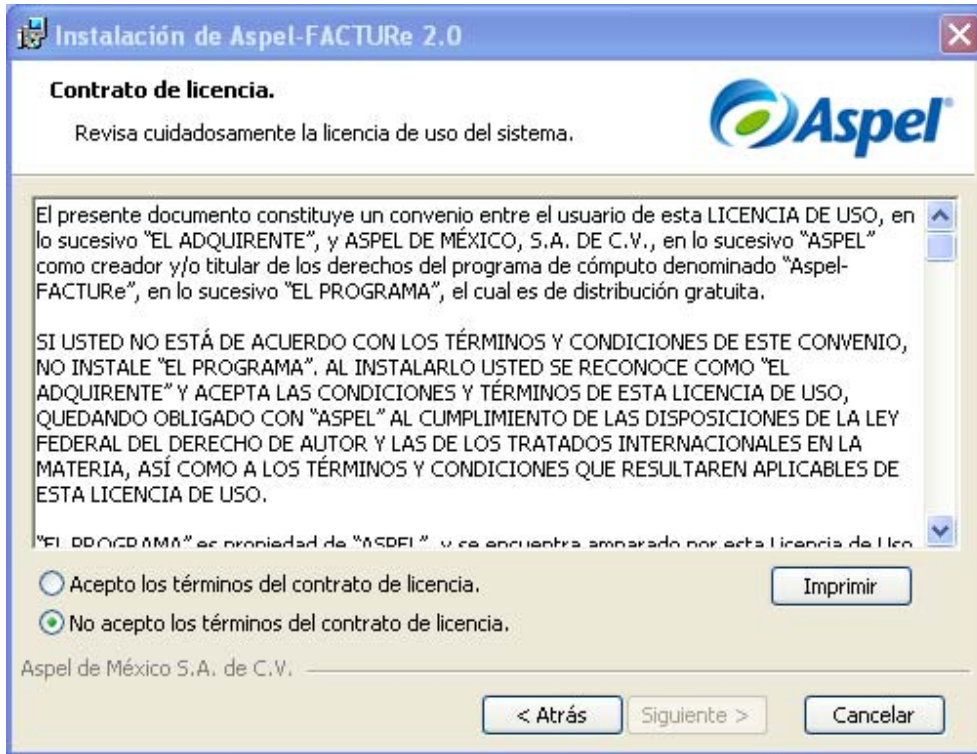

**Aceptar términos y condiciones.**

# Aspel-*FACTUR@* 2.0: Instalación

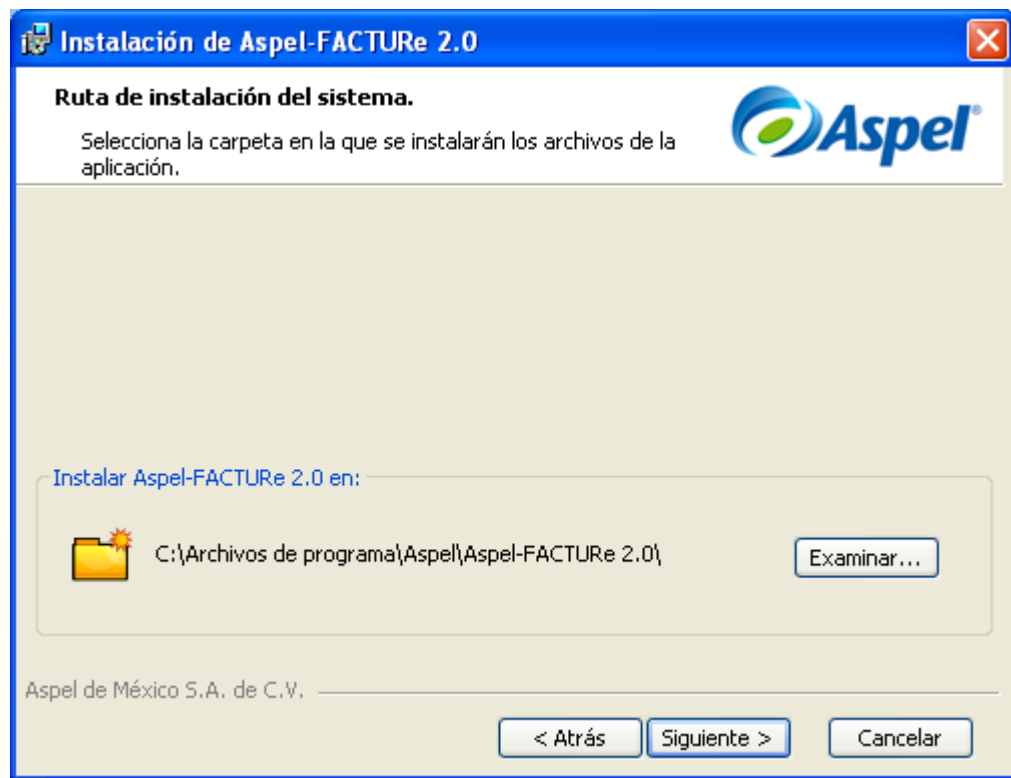

# Aspel-*FACTUR@* 2.0: Instalación

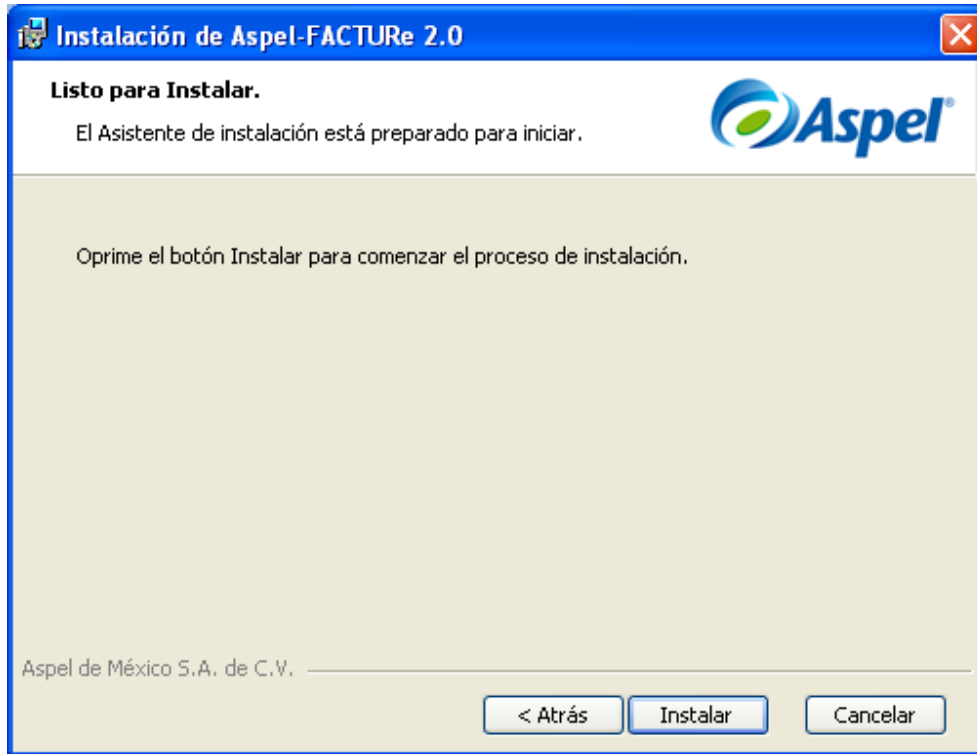

**Presionar Instalar para comenzar el proceso.**

# Aspel-FACTUR@ 2.0: Instalación

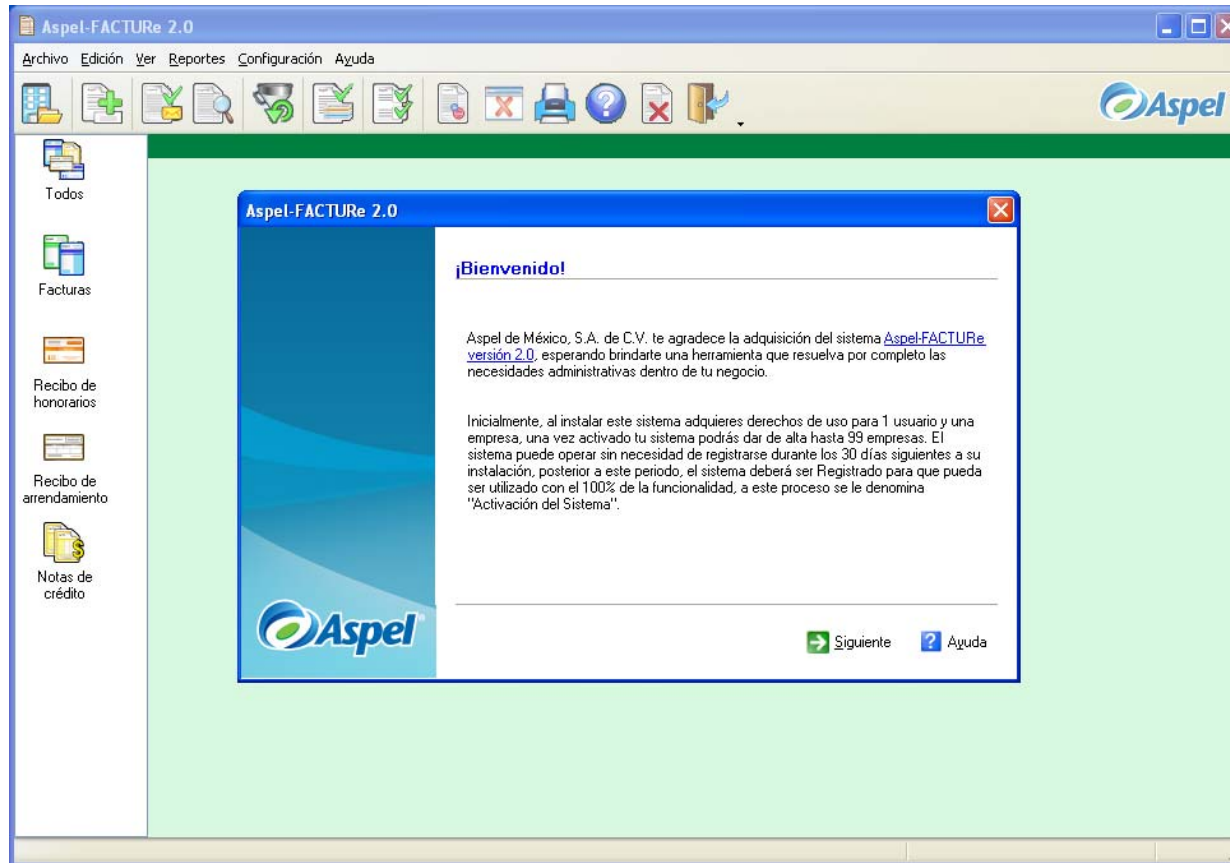

# Activación

# Aspel-FACTUR@ 2.0: Activación

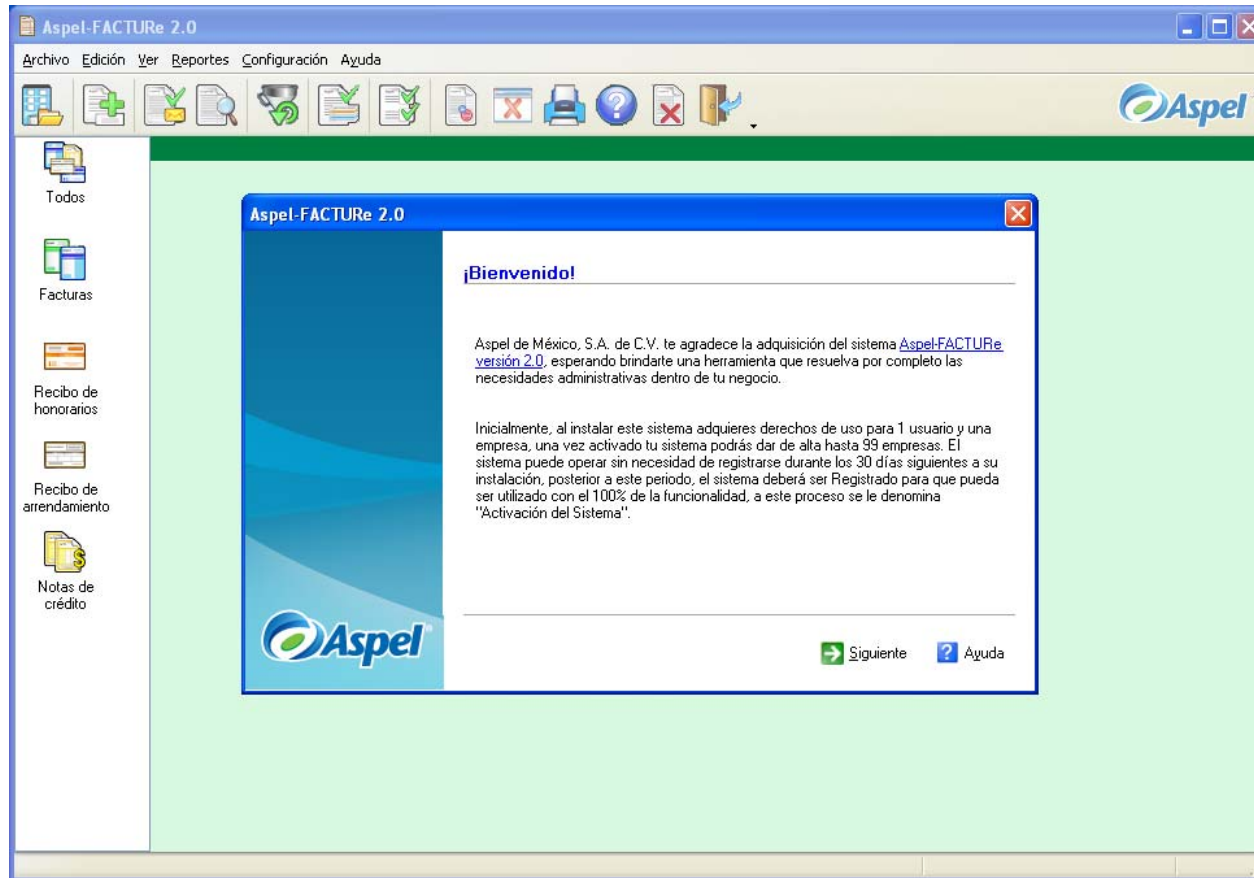

# Aspel-**FACTUR@** 2.0: Activación

Asistente para la activación del sistema

**Indica el número de serie y el código de Activación del sistema**

Estos datos se localizan en el [Certificado de Autenticidad](#) que se encuentra dentro del Sobre de la [Licencia de Uso](#). Si tu [versión es en Renta](#), estos datos te fueron enviados por correo electrónico. Se deben de escribir tal como aparecen en dichos documentos, incluyendo los guiones:

Número de serie

Código de activación

← Anterior    → Siguiente    ✕ Cancelar    ? Ayuda

# Aspel-**FACTUR@** 2.0: Activación

Asistente para la activación del sistema

**Datos de Registro del Cliente**

Proporciona los datos de la Persona Física o Moral propietaria de la Licencia de Uso del sistema: ■ Datos Obligatorios

Nombre de la Empresa/ Razón Social/ Persona Física  
■

R.F.C.  Giro  No. Empleados

Dirección ■

Colonia

Población y/o Delegación ■  Código Postal ■

País ■  Estado ■



# Aspel-**FACTUR@** 2.0: Activación

Asistente para la activación del sistema

**Datos de Registro del Cliente**

Nombre del Responsable de la Empresa

Correo Electrónico

Puesto

Código de área/ Lada

Teléfono(s)

Fax



# Aspel-**FACTUR@** 2.0: Activación

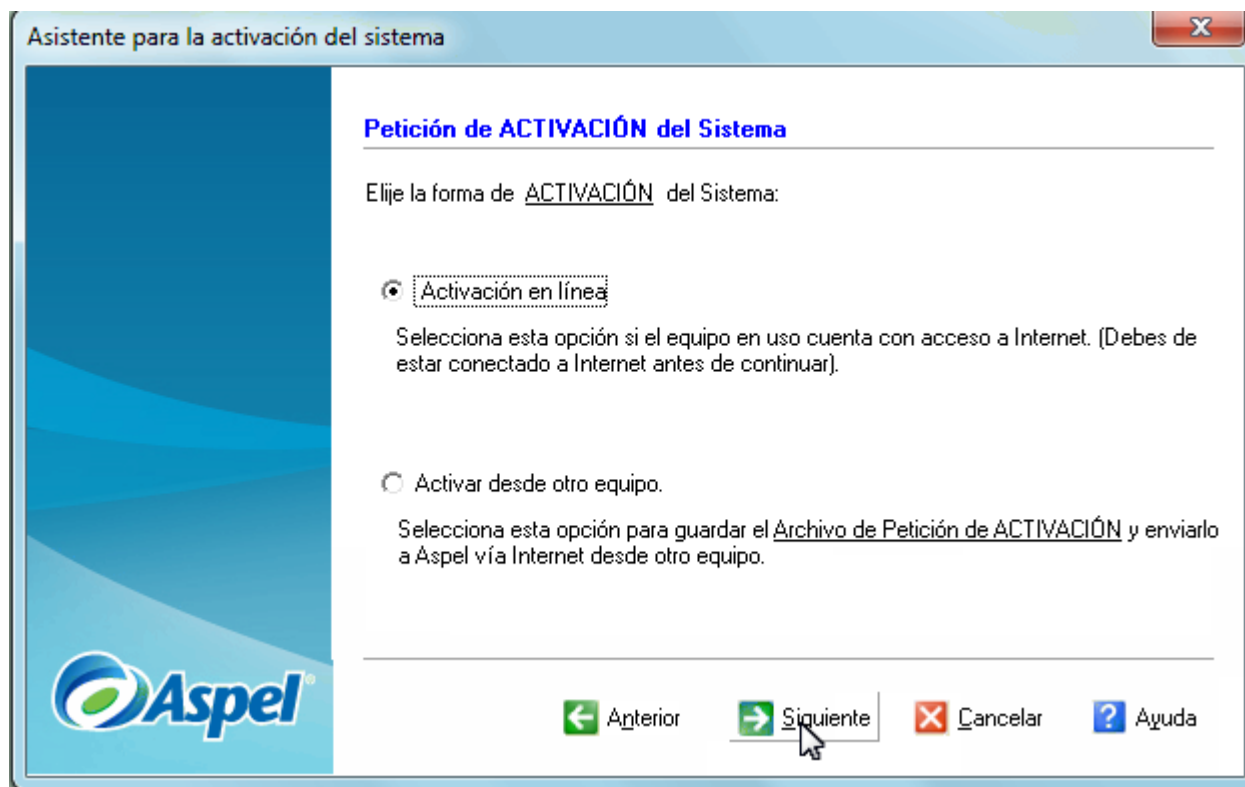

# Aspel-**FACTUR@** 2.0: Activación





Asistente para la activación del sistema

**Resumen de la información**

Al llevar a cabo la **ACTIVACIÓN** del Sistema, la **Licencia de Uso** quedará registrada a nombre de la siguiente Persona o Razón Social:

Número de serie:	FASN XU000196
Código de activación:	
Empresa:	ASPEL DE MEXICO (EMPRESAS)
RFC:	AME -860107-KD9
Población:	MAGDALENA CONTRERAS
Dirección:	CERRADA DE SUIZA 17
Colonia:	SAN JERONIMO ACULCO
País:	México
Estado:	Distrito Federal

Si la información es correcta, selecciona "Activar".

 Anterior  **Activar**  Cancelar  Ayuda

**Revisar que los datos indicados en el Asistente estén correctos antes de realizar la activación del sistema.**

# Aspel-**FACTUR@** 2.0: Activación

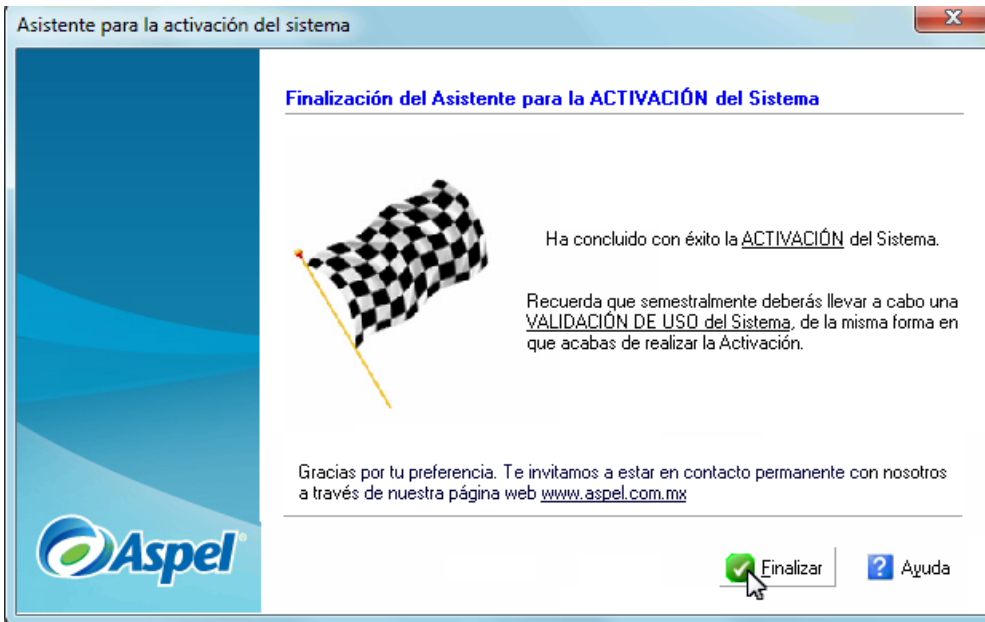

Ha finalizado el proceso de activación de forma exitosa.

# Configuración

# Aspel-FACTUR@ 2.0: Configuración

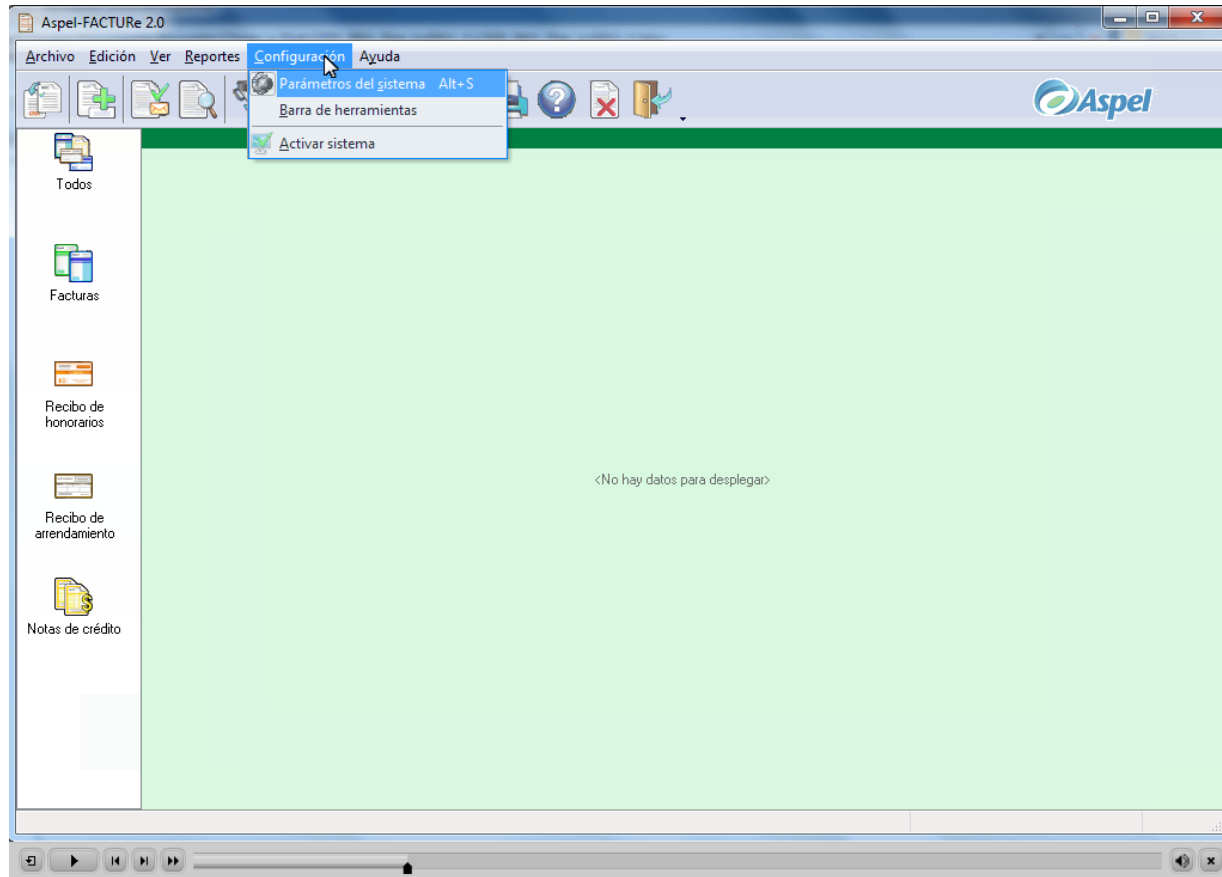

# Aspel-FACTUR@ 2.0: Configuración

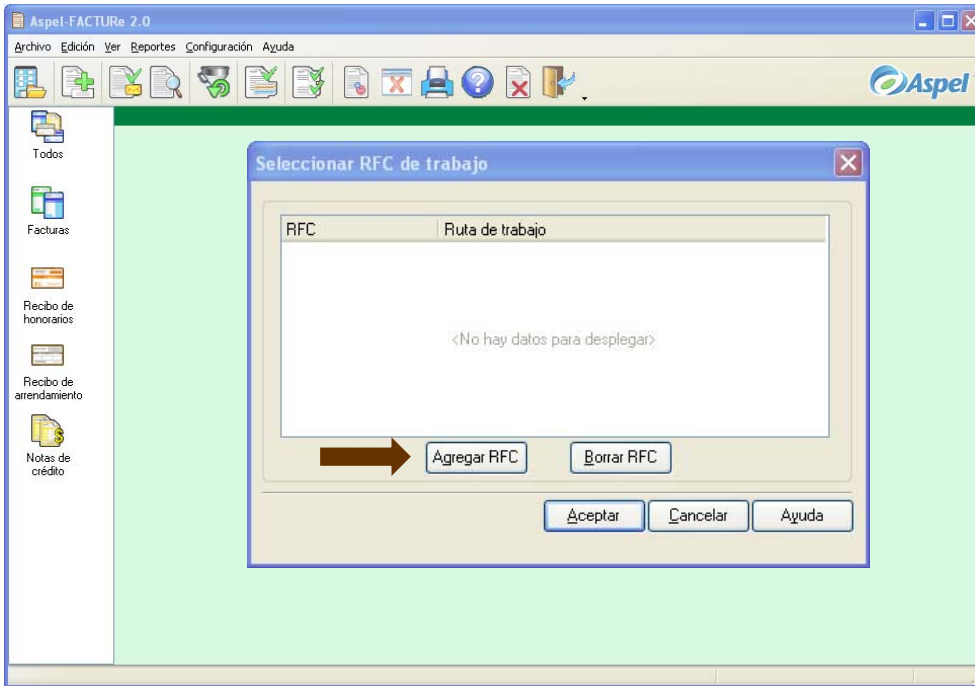

Se debe realizar al menos el registro de un RFC al iniciar el programa. Esta ventana se mostrará cada vez que se inicie el sistema para que el cliente determine por cual RFC facturaré o emitirá sus comprobantes al presionar la tecla Aceptar.

# Aspel-**FACTUR@** 2.0: Configuración

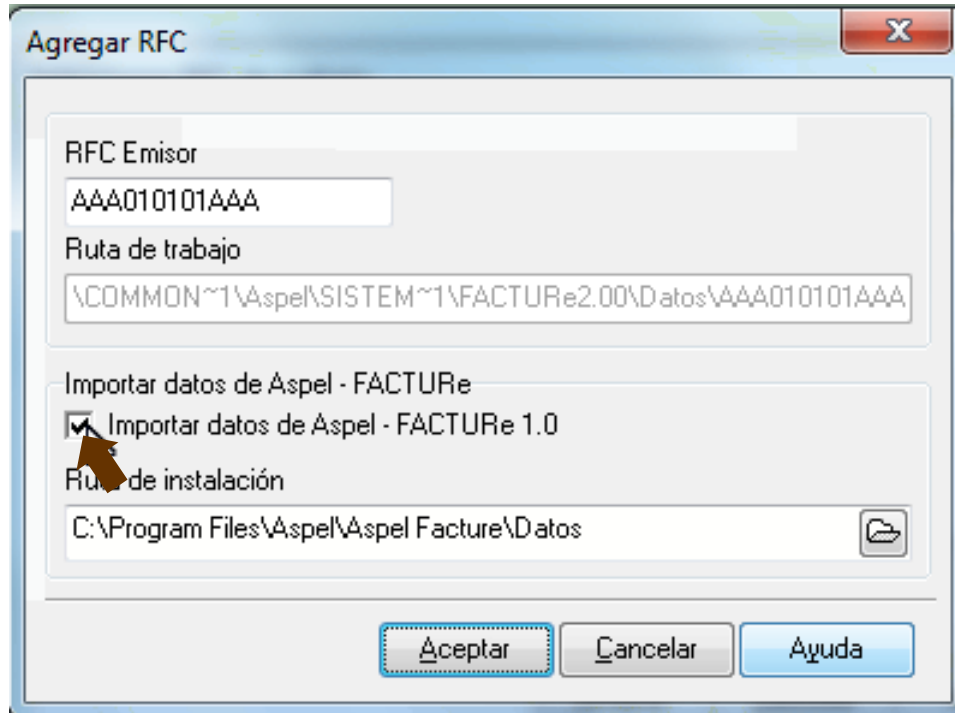

Al agregar el RFC que vamos a utilizar, Aspel-FACTURe 2.0 permite importar datos de ese RFC de la versión 1.0.

# Aspel-**FACTUR@** 2.0: Configuración

The screenshot shows the 'Parámetros del sistema' window with the 'Datos de la empresa' tab selected. The window has a sidebar with icons for 'Datos de la empresa', 'Impuestos', 'Sello digital', 'Correo electrónico', and 'Emisión de CFDI'. The main area is divided into two tabs: 'Razón Social y Logo' and 'Domicilio Fiscal'. The 'Razón Social y Logo' tab is active, showing a large empty box for a logo with the text: 'El logotipo se mostrará en los reportes tal cuál se presenta en el recuadro. Le recomendamos ajustarlo en caso de verlo recortado.' Below this is a 'Cambiar logo' button. The 'Razón social' field contains 'TERMINALES NARANJA SA de CV'. The 'RFC Empresa' field contains 'TNA100507TX5'. Under the 'Servicio de Timbrado' section, the 'Usuario (RFC)' field contains 'TNA100507TX5' and there is a 'Probar la conexión' button. The 'Contraseña' field is empty, with 'Firmar contrato' and 'Más información' buttons next to it. At the bottom of the window are 'Aceptar', 'Cancelar', 'Aplicar', and 'Ayuda' buttons.

Una vez agregado el RFC, procedemos a su configuración comenzando por datos de la empresa.

En esta pantalla configuramos:

- ✓ **Nombre**
- ✓ **RFC**
- ✓ **Logo de la Empresa**
- ✓ **Usuario de timbrado (RFC)**
- ✓ **Contraseña de tu escritorio de servicios**

# Aspel-FACTUR@ 2.0: Configuración

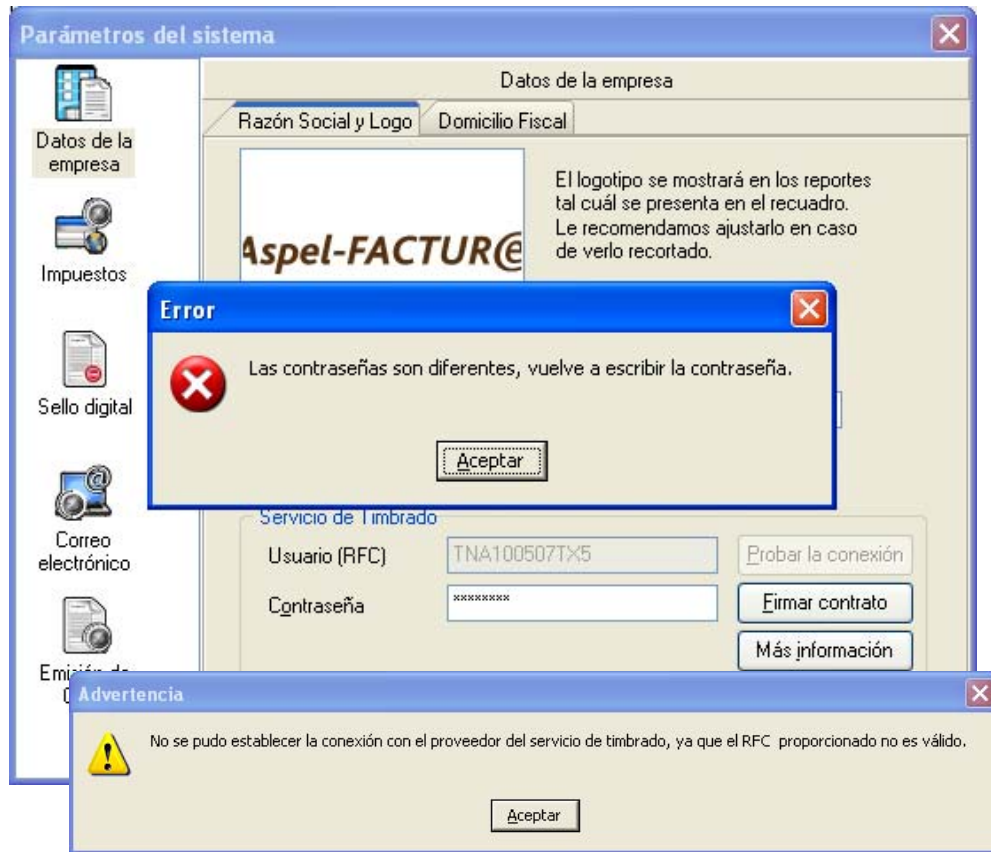

Si no se realiza el registro correcto de usuario (RFC) y contraseña, el sistema hace una validación en línea y no permite avanzar en la configuración.

También se hace una validación del RFC que en caso de no ser correcto aparece esta ventana de aviso.

# Aspel-FACTUR@ 2.0: Configuración

Parámetros del sistema

Datos de la empresa

Razón Social y Logo | **Domicilio Fiscal**

Datos obligatorios

Calle CERRADA DE SUIZA

Núm. ext. 17 Núm. int.

Colonia

Población

Municipio MAGDALENA CONTRERAS

Estado DF  CP 10400

Referencia

Lugar de expedición MAGDALENA CONTRERAS, DF

Aceptar Cancelar Aplicar Ayuda

En la siguiente pestaña de la configuración de Datos de la empresa, debemos registrar correctamente los datos fiscales del RFC que estamos configurando, ya que estos serán los que aparecerán en la representación física del XML.

Existe un campo obligatorio en la Reforma Fiscal vigente y que se refiere al Lugar de expedición, el cual debemos registrar obligatoriamente.

# Aspel-FACTUR@ 2.0: Configuración



**IMPORTANTE:** En la página de Razón Social y Logo debemos firmar electrónicamente el contrato de servicios de Aspel Sellado CFDI, ya que sin dicha firma, este RFC no podrá facturar correctamente.

# Aspel-FACTUR@ 2.0: Configuración

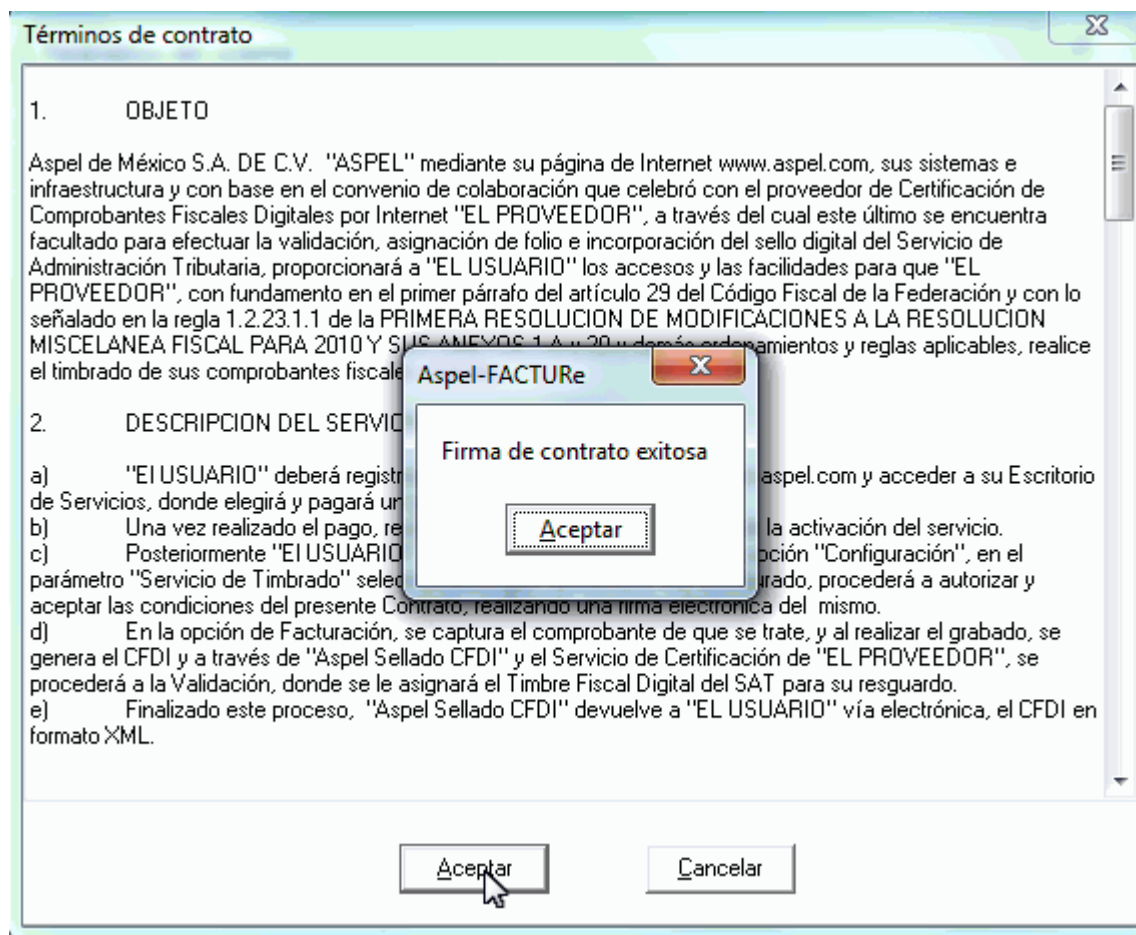

# Aspel-FACTUR@ 2.0: Configuración



**IMPORTANTE:** Existe la posibilidad de probar la conexión con el sistema de timbrado a fin de confirmar que fue exitosa la configuración de usuario y contraseña.

# Aspel-**FACTUR@** 2.0: Configuración

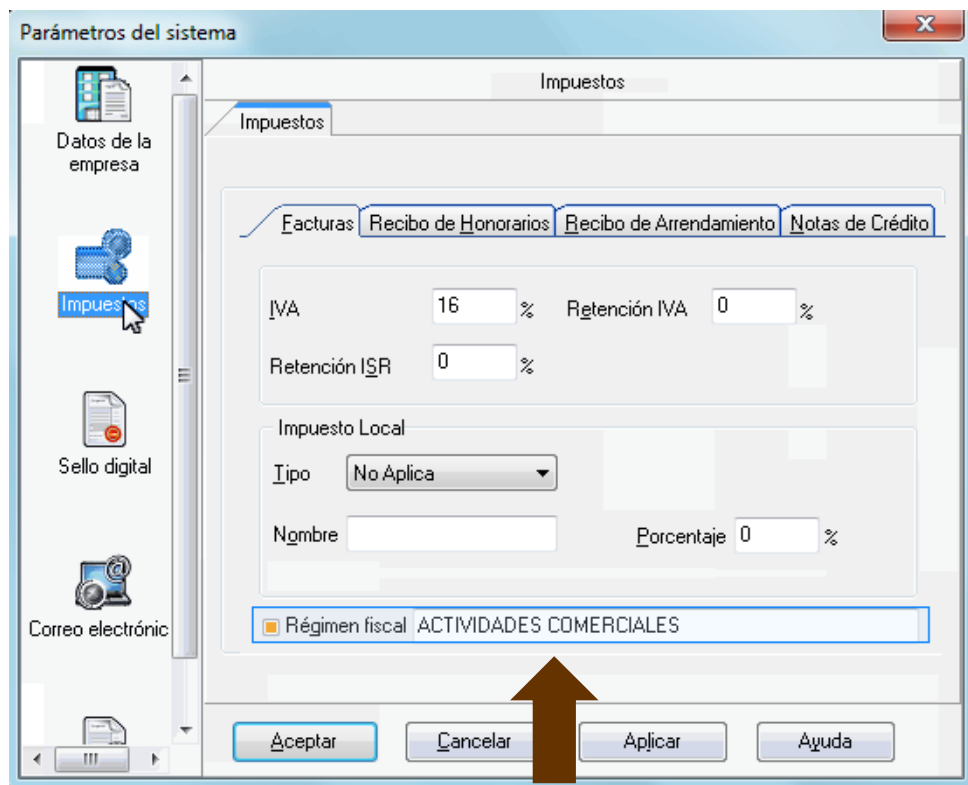

Podemos hacer la configuración de impuestos según sea el comprobante que estaremos emitiendo y estos son:

- *Facturas*
- *Recibos de Honorarios*
- *Recibos de Arrendamiento*
- *Notas de Crédito*

Podemos incluir impuestos locales y/o adicionales específicos.

Existe un campo obligatorio en la Reforma Fiscal vigente y que se refiere al Régimen Fiscal.

# Aspel-**FACTUR@** 2.0: Configuración

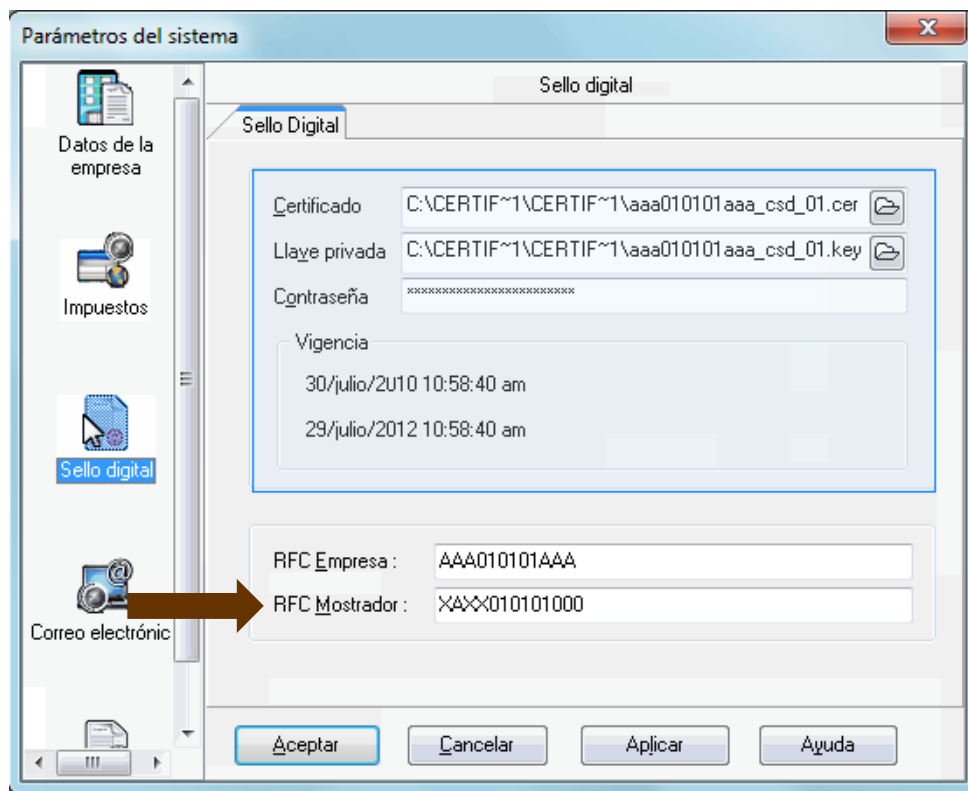

Al ser un sistema donde nadie conoce, ni usa la llave privada y contraseña del CSD (Certificado de Sello Digital) del contribuyente, estos datos deben registrarse en los parámetros del sistema en el apartado de Sello Digital. Igualmente aquí nuevamente se coloca el RFC de la empresa y también el RFC que conocemos como Mostrador.

# Aspel-FACTUR@ 2.0: Configuración

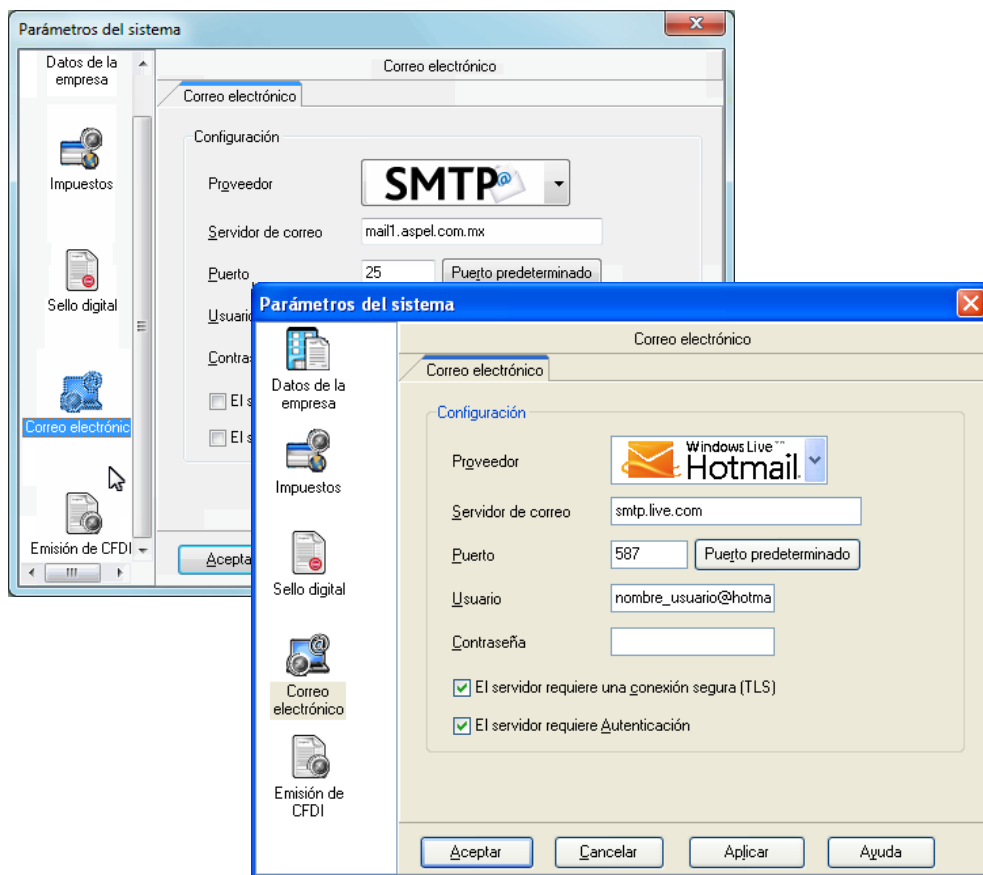

En el campo correo electrónico registramos los datos de nuestro proveedor de correo, existen ya una serie de proveedores pre programados como: Hotmail, Gmail, Prodigy, etc., que ya tienen los datos de configuración o si no el usuario puede hacer su configuración personalizada. Es importante esta configuración para enviar los comprobantes por correo a los clientes.

# Aspel-*FACTUR@* 2.0: Configuración



Aspel-FACTUR@ 2.0 al contar con el DAC (Directorio de archivos comunes) provoca que los formatos qr2 estén ubicados en una única dirección.

# Funcionamiento

# Aspel-FACTUR@ 2.0: Funcionamiento

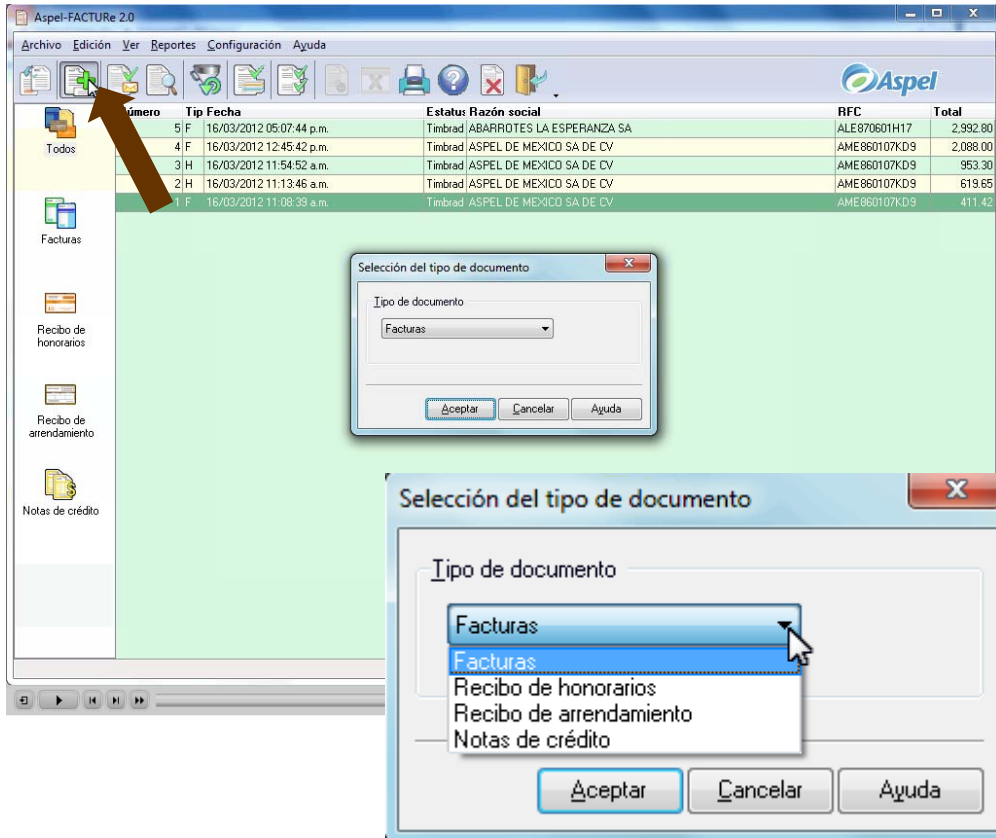

Generando el comprobante que deseamos emitir, al presionar el botón señalado se despliega la pantalla “Selección del tipo de documento”.

Debemos entonces seleccionar según sea el tipo de documento o comprobante que queremos emitir:

- *Facturas*
- *Recibo de Honorarios*
- *Recibo de Arrendamiento*
- *Notas de Crédito*

# Aspel-FACTUR@ 2.0: Funcionamiento

Alta de facturas [CFDI No.6]

Datos del cliente

Razón social: CHOCOLATES DE ORIENTE SA

REC: CHO1006237R4

Calle: AV. JARDIN Núm. ext. 36

Núm. int.: Cglonia DEL GAS

Población: DF Municipio: AZCAPOTZALCO

Estado: DF C.P.: 05670

Número: 6

Fecha: 16/03/2012

Cta. predial:

I.V.A.: 16.00 %  Exento

Ret. I.V.A.: 0.00 %

Ret. I.S.R.: 0.00 %

Cantidad	Descripción	Unidad	Precio unitario	Total por partida
5.00	CHOCOLATE EN POLVO	PZ	40.00	200.00
1.00	CHOCOMATE LIQUIDO	PZ	56.00	56.00
1.00		PZ	0.00	0.00

Descripción:

SubTotal	256.00
I.V.A.	40.96
Ret. I.V.A.	0.00
Ret. I.S.R.	0.00
Total	296.96

Una vez desplegada la pantalla del documento, llenamos los campos solicitados como:

- Datos Fiscales del Receptor
- Fecha
- Cantidad
- Producto
- Unidad de medida
- Costo Unitario

# Aspel-FACTUR@ 2.0: Funcionamiento

**Alta de facturas [CFDI No.7]**

Datos del cliente  
Razón social: CHOCOLATES DE ORIENTE SA  
REC: CHOCOLATES DE ORIENTE SA  
RFC: CHO1006237R4

Número: 7  
Fecha: 16/03/2012

**Alta de facturas [CFDI No.6]**

Datos del cliente  
Razón social: CHOCOLATES DE ORIENTE SA  
REC: CHO1006237R4  
Calle: AV. JARDIN, Núm. ext. 36  
Núm. int.: , Colonia: DEL GAS  
Población: DF, Municipio: AZCAPOTZALCO  
Estado: DF, C.P.: 05670

Número: 6  
Fecha: 16/03/2012

I.V.A.: 16.00 %  Exempto  
Ret. I.V.A.: 0.00 %  
Ret. I.S.R.: 0.00 %

Cantidad	Descripción	Unidad	Precio unitario	Total por partida
5.00	CHOCOLATE DE MESA	PZ	0.00	0.00
	CHOCOLATE DE MESA			
	CHOCOLATE EN BARRA			

SubTotal: 0.00  
I.V.A.: 0.00  
Ret. I.V.A.: 0.00  
Ret. I.S.R.: 0.00  
Total: 0.00

Al realizar el registro de los datos, éstos se van guardando para que a futuro la captura sea más rápida y segura. Tanto para los datos fiscales como para los productos.

# Aspel-FACTUR@ 2.0: Funcionamiento

The screenshot displays the 'Alta de facturas [CFDI No.6]' window. The 'Datos del cliente' section includes fields for 'Razón social' (CHOCOLATES DE ORIENTE SA), 'REC' (CHD1006237R4), 'Calle' (AV. JARDIN), 'Núm. int.', 'C/lonia', 'DE', 'Población' (DF), and 'Estado' (DF). The 'Número' field is set to 6 and the 'Fecha' is 16/03/2012. Tax fields include 'Cla. predial', 'I.V.A.' (16.00%), 'Ret. I.V.A.' (0.00%), and 'Ret. I.S.R.' (0.00%). A table shows 'Precio unitario' and 'Total por partida' for 'CHOCOLATE EN POLVO' (40.00, 200.00) and 'CHOCOMATE LIQUIDO' (56.00, 56.00). A summary table at the bottom right shows 'SubTotal' (256.00), 'I.V.A.' (40.96), 'Ret. I.V.A.' (0.00), 'Ret. I.S.R.' (0.00), and 'Total' (296.96). The 'Opciones de pago' dialog box is open, showing a list of payment methods: 'No identificado', 'Efectivo', 'Cheque', and 'Transferencia'. The 'Efectivo' option is selected. Below the list is a 'Número de cuenta' field. The dialog has 'Aceptar', 'Cancelar', and 'Ayuda' buttons. A brown arrow points to the top-left button in the main window, and another brown arrow points to the 'Número de cuenta' field in the dialog box.

Una vez que está completa la información del comprobante debemos presionar el botón superior izquierdo, el cual desplegará una pantalla donde debemos seleccionar el método de pago.

Si el método de pago seleccionado representa una cuenta debemos anotar en la parte inferior los datos de ésta. Seleccionando y registrando los datos (siempre que sea necesario) y presionando la tecla Aceptar.

# Aspel-**FACTUR@** 2.0: Funcionamiento

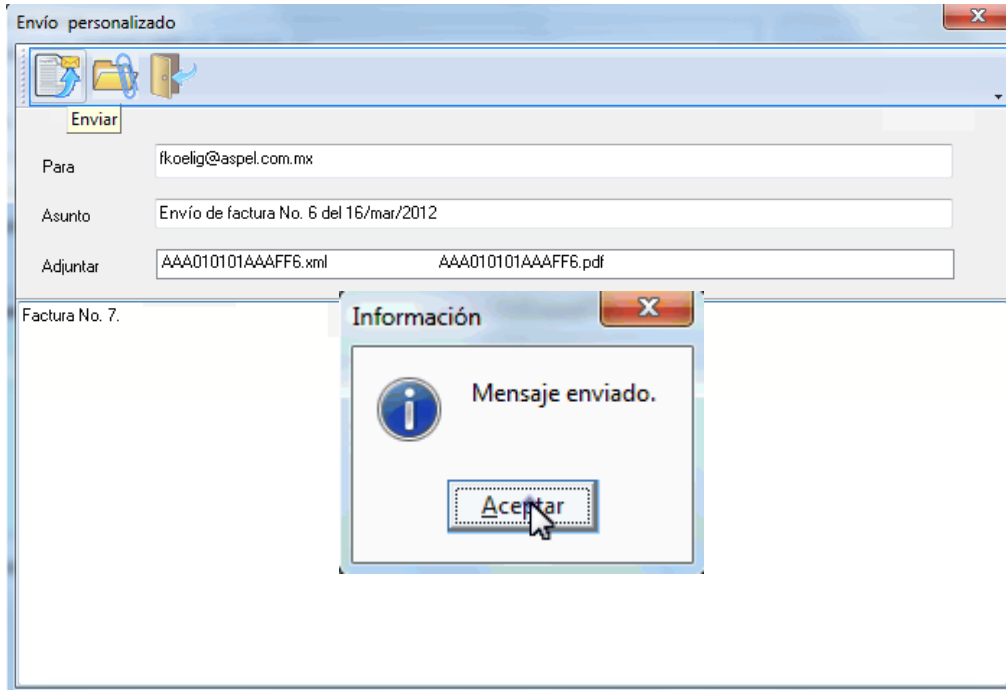

Al presionar la tecla Aceptar se despliega automáticamente el envío por correo tanto del archivo XML como del formato PDF, que es la representación gráfica de la factura con los datos y requerimientos establecidos en la Reforma Fiscal vigente.

# Aspel-FACTUR@ 2.0: Emisión Documentos

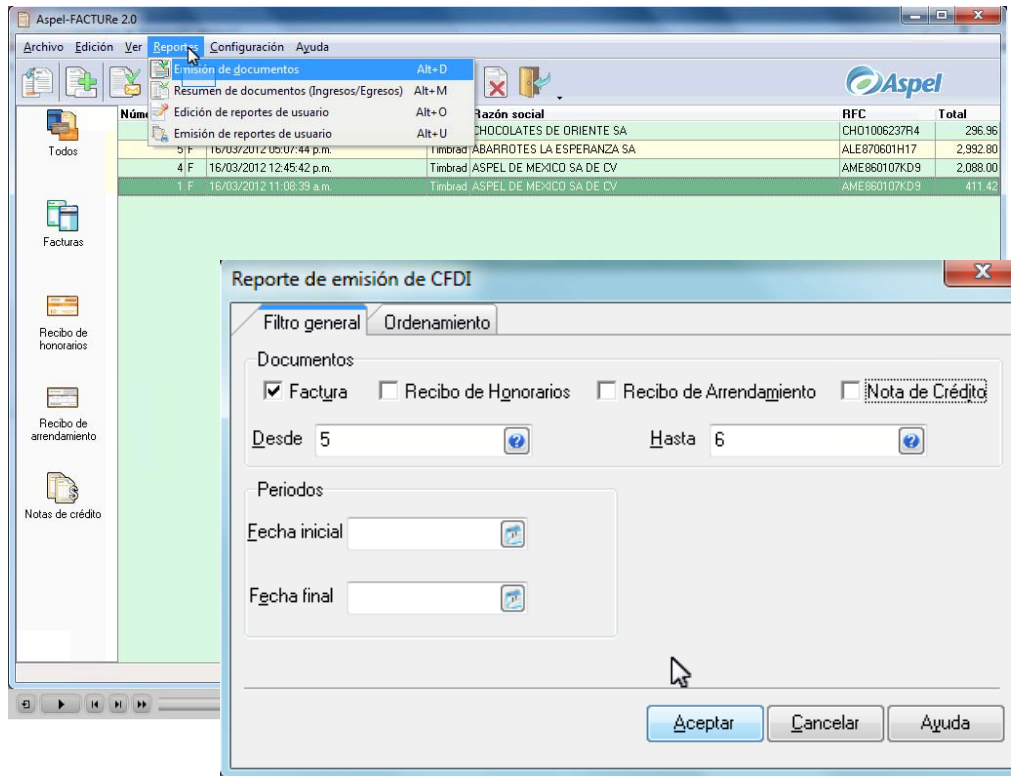

En el módulo de Reportes, encontramos el índice: Emisión de documentos, con el cual podemos visualizar e imprimir la representación gráfica del XML o comprobante que acabamos de emitir.

Estos comprobantes pueden ser filtrados por número correlativo de factura, fecha o por tipo.

# Aspel-FACTUR@ 2.0: Funcionamiento

**Factura**  
Domicilio y Expedido en  
Calle: CERRADA DE SUIZA No. 17  
CP: 10400  
MAGDALENA CONTRERAS, DF

**ASPEL DE MEXICO SA DE CV**  
RFC: AAA010101AAA

**MI LOGO**

Lugar de expedición: MAGDALENA CONTRERAS, DF  
Datos del receptor  
Cliente: CHOCOLATES DE ORIENTE SA  
RFC: CHO1006237R4  
Domicilio:  
AV. JARDIN No. 36  
Col. DEL GAS, CP: 05670  
DF, AZCAPOTZALCO, DF

Comprobante Fiscal Digital por Internet  
Folio fiscal: 5c179b3f-adfa-4db7-ae5-2ba73cc4760a  
Número de comprobante: 6  
Forma de pago: Pago en una sola exhibición  
Fecha comprobante: 2012-03-16T17:25:57  
Fecha de certificación del CFDI: 2012-03-16T17:30:44

Método de pago y Cuenta:  
Efectivo  
Régimen fiscal: ACTIVIDADES COMERCIALES

Cantidad	Unidad	Descripción	Precio unitario	Importe
5.00	PZ	CHOCOLATE EN POLVO	40.00	200.00
1.00	PZ	CHOCOMATE LIQUIDO	56.00	56.00
Subtotal				256.00
I.V.A. 16.00%				40.96
<b>Total</b>				<b>296.96</b>

Subtotal 256.00  
I.V.A. 16.00% 40.96  
**Total 296.96**

DOSCIENTOS NOVENTA Y SEIS PESOS 96/100 M.N.

"Este documento es una representación impresa de un CFDI"

Página 6 de 6

Una vez que logramos visualizar el documento, podemos imprimirlo presionando una tecla.

# Aspel-FACTUR@ 2.0: Funcionamiento

Presentación preliminar

**Factura**  
Domicilio y Expedido en  
Calle: CERRADA DE SUIZA No. 17  
CP: 10400  
MAGDALENA CONTRERAS, DF

**ASPEL DE MEXICO SA DE CV**  
RFC: AAA010101AAA

**M LOGO**

Lugar de expedición: MAGDALENA CONTRERAS, DF

**Datos del receptor**  
Cliente: CHOCOLATES DE ORIENTE SA  
RFC: CHO1006237R4  
Domicilio:  
AV. JARDIN No. 36  
Col. DEL GAS, CP. 05670  
DF, AZCAPOTZALCO, DF

**Comprobante Fiscal Digital por Internet**  
Folio fiscal: 5c179b3f-adfa-4db7-ae5-2ba73cc4760a  
Número de comprobante: 0  
Forma de pago: Pago en una sola exhibición  
Fecha comprobante: 2012-03-16T17:25:57  
Fecha de certificación del CFDI: 2012-03-16T17:30:44

Método de pago y Cuenta:  
Efectivo  
Régimen fiscal: ACTIVIDADES COMERCIALES

Cantidad	Unidad	Descripción	Precio unitario	Importe
5.00	PZ	CHOCOLATE EN POLVO	40.00	200.00
1.00	PZ	CHOCOMATE LIQUIDO	56.00	56.00
Subtotal				256.00
I.V.A. 16.00%				40.96
<b>Total</b>				<b>296.96</b>

DOSCIENTOS NOVENTA Y SEIS PESOS 96/100 M.N.

"Este documento es una representación impresa de un CFDI"

Página 6 de 6

Reforma Fiscal 2012:  
Lugar de Expedición.

Reforma Fiscal 2012:  
Método de Pago y Cuenta  
Régimen Fiscal Emisor.

# Aspel-FACTUR@ 2.0: Funcionamiento

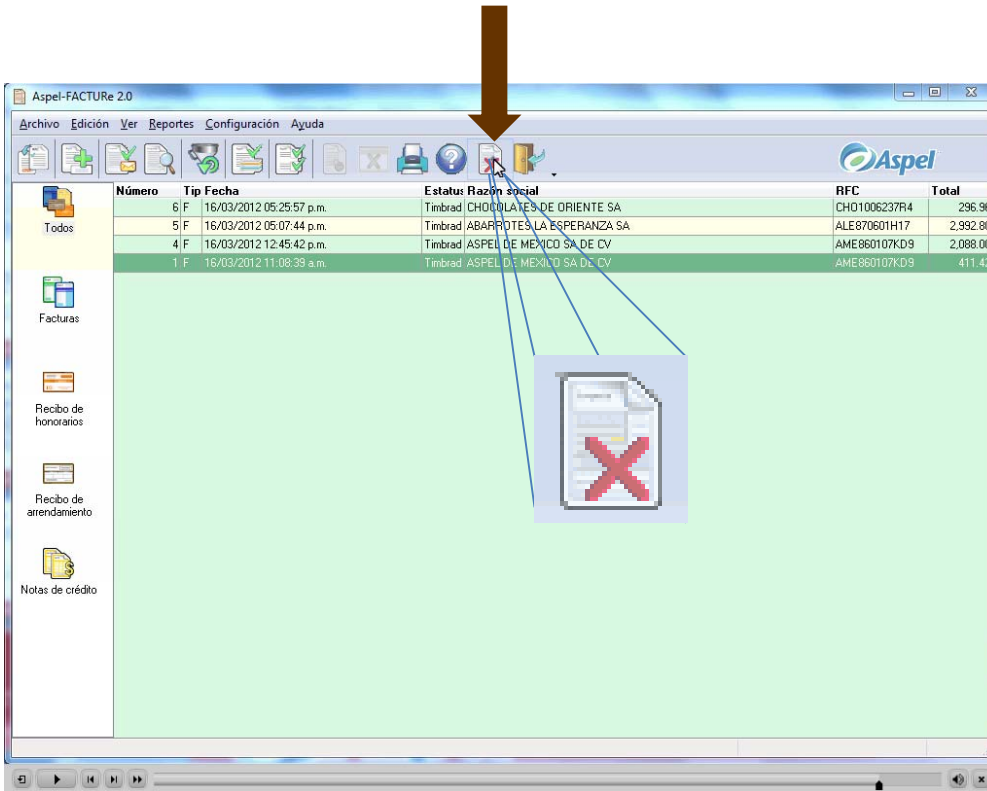

Para la cancelación de los CFDI ya emitidos y sellados, sólo debemos seleccionar el comprobante que deseamos cancelar en la pantalla principal, presionar el botón señalado en esta imagen y ¡listo!

*¡Tan simple y sencillo como un clic!*

# Adicionales

# Aspel-**FACTUR@** 2.0

**Para generar CFDI con Aspel-FACTUR@ 2.0 debes realizar los siguientes pasos:**

1. Contar con Firma Electrónica Avanzada (FIEL) vigente, la cual se tramita en el SAT ([http://www.sat.gob.mx/sitio\\_internet/e\\_sat/tu\\_firma/60\\_6626.html](http://www.sat.gob.mx/sitio_internet/e_sat/tu_firma/60_6626.html)).
2. Contar al menos con un Certificado de Sello Digital.
3. Tener servicio de Internet en el equipo donde se va a facturar.

# Aspel-**FACTUR@** 2.0

4. Contrata el servicio de Aspel Sellado CFDI desde la página web [www.aspel.com.mx](http://www.aspel.com.mx) o con tu distribuidor Aspel de confianza.

Paquete de timbres*	Precio
50	\$250.00
200	\$437.50
500	\$750.00
1000	\$1,000.00
2000	\$1,875.00
5000	\$4,375.00
10000	\$8,100.00

\* Con vigencia de un año a partir del primer timbrado.

Nota: Precios más IVA.

# Aspel-**FACTUR@** 2.0

5. Contar con el sistema Aspel-FACTURe para poder emitir los CFDI's.
6. Crear tu **escritorio de servicios** en aspel.com. El usuario que debes registrar es el RFC de la empresa que emitirá los comprobantes y la clave la que registraste en tu escritorio de servicios.

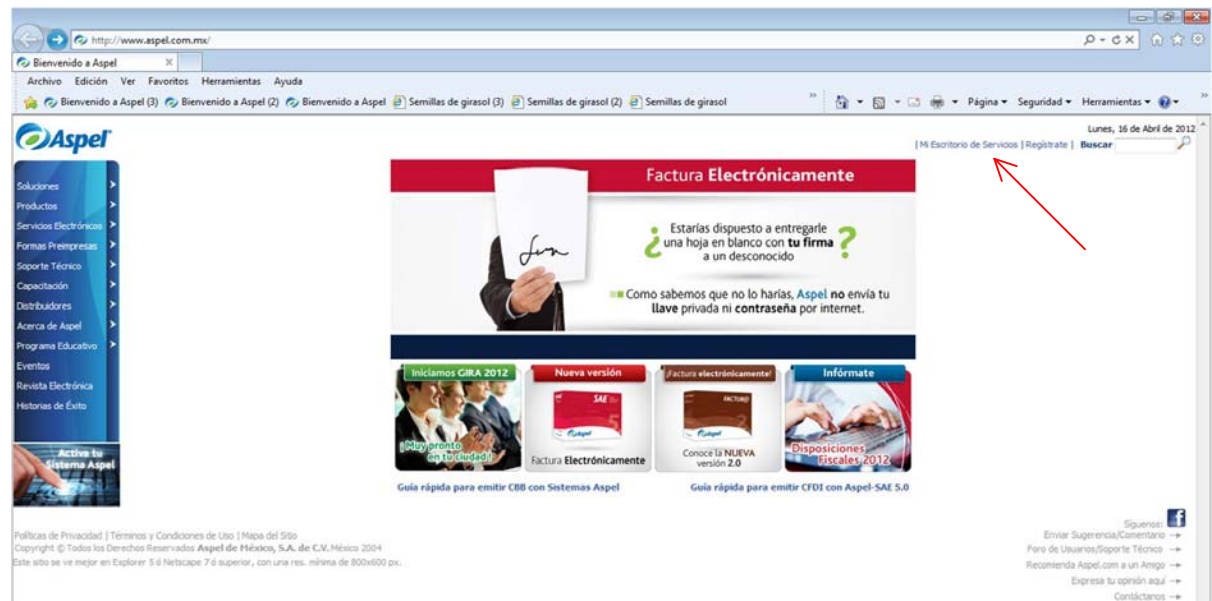

# ***FACTUR@***

*Una solución sencilla, rápida y segura.*



**FACTUR@ 2.**