

FACTURACIÓN ELECTRÓNICA

CUENTAS POR COBRAR

PROVEEDORES

SUCURSALES EN LÍNEA

FACTURACIÓN

KÁRDEX

SAE[®] *Sistema*
Administrativo
Empresarial

CLIENTES

INVENTARIOS

ÁLMACENES

CUENTAS POR PAGAR

SAE[®]

Sistema Administrativo Empresarial.

Aspel-SAE 5.0

Aspel-SAE 5.0

Sistema Administrativo Empresarial.

Soluciones para tu empresa.

Controla el ciclo de todas las operaciones de compra-venta de la empresa como: inventarios, clientes, facturación, cuentas por cobrar, vendedores, compras, proveedores y cuentas por pagar; automatizando eficientemente los procesos administrativos relacionados y asegurando el cumplimiento de las disposiciones fiscales. Además permite conectar y controlar de manera integral las sucursales de la empresa. Ofrece reportes, estadísticas, gráficas y consultas de alto nivel que colaboran en la oportuna toma de decisiones y desarrollo de estrategias comerciales.

SAE[®] Sistema
Administrativo
Empresarial

5.

Aspel-SAE 5.0

Índice.

- Antecedentes
- Beneficios
- Requerimientos Técnicos
- Instalación
- Creación de Base de Datos
- Configuración
- Módulos:
 - Clientes y Cuentas por Cobrar
 - Factura y Vendedores
 - Inventarios y Servicios
 - Proveedores y Cuentas por Pagar
 - Compras

Antecedentes

- **Aspel-SAE** nace hace más de 20 años como una solución para controlar el ciclo de las operaciones de compra-venta de las empresas.
- A lo largo de los años **Aspel-SAE** ha sufrido una evolución importante, pasando por varios lenguajes de programación y diferentes plataformas, (DOS, Unix y Windows).
- Actualizándose constantemente para dar solución a una infinidad de sugerencias, tendencias administrativas, cambios tecnológicos y disposiciones fiscales, tanto de México como del mercado Sudamericano. Convirtiéndose así en una herramienta de uso crítico en las empresas.
- Debido a la gran demanda de información que **Aspel-SAE** controla al pasar de los años se hizo necesaria la “Interfaz” con diferentes productos enfocados a la producción y comercialización de mercancías, y así es como nacen **Aspel-PROD** y **Aspel-CAJA**.

Antecedentes

- Y una vez controlado el aspecto operativo de las empresas, esta información debía trasladarse a la contabilidad de una manera simple, segura y evitando posibles errores, de modo que se crean las Interfaces con **Aspel-COI** y con **Aspel-BANCO** respectivamente.
- La integración total de los sistemas Aspel, convierten a **Aspel-SAE** en un sistema integral para la gestión de negocios que manufacturan, distribuyen y/o comercializan productos o servicios.
- Ayudando a gestionar las operaciones y coordinar los distintos procesos a lo largo y ancho de la empresa.

Beneficios

- Al integrar **Aspel-SAE** en tu administración obtienes inmediatamente un mejor control sobre tu negocio y una significativa reducción en el tiempo invertido, pues la automatización de tus procesos optimizan la aplicación de los recursos humanos y tecnológicos, facilitándote la supervisión del estado real de la empresa en cualquier momento.
- Con **Aspel-SAE 5.0**:
 - El ciclo de compra-venta está cubierto totalmente, desde la foto del producto para identificarlo hasta la **factura electrónica** con todos los requisitos fiscales establecidos, lista para ser entregada al cliente.
 - **Conoces mejor a tu cliente**, en una ventana tendrás los saldos, pedidos pendientes, productos apartados, estados de cuenta, antigüedad de saldos, productos más vendidos, ventas mensuales, citas programadas, para un fácil seguimiento.
 - Además, **Aspel-SAE 5.0** te permite tratar mejor a tu cliente, ya que maneja listas de precios por cliente y funciones **CRM** (Customer Relationship Management) para conocer sus hábitos de compra, y mantenerlo informado fácil y rápidamente.

Beneficios

- Tendrás un **control total** de los inventarios desde las existencias y costos hasta el manejo de productos sustitutos para favorecer una mejor comercialización, incluyendo el manejo de lotes, pedimentos y números de serie de los productos, así como las tallas y colores.
- Todas tus necesidades de **facturación** serán satisfechas fácilmente, ya sea que tengas que **facturar electrónicamente** o de manera impresa, el sistema lo realiza sin necesidad de aplicaciones adicionales y de acuerdo a las disposiciones fiscales vigentes.
- Tendrás **seguridad y agilidad** en el punto de venta con procesos como: autorización de facturas (cambios de precios y venta a clientes con límite de crédito), entre otros; logrando así, una eficaz administración.

Beneficios

- Tendrás una **conectividad total con tus sucursales**, vía Internet tendrás acceso al sistema desde cualquier equipo en cualquier parte del mundo sin incurrir en costos extras. Además el sistema te ofrece una cantidad ilimitada de folios de documentos y manejo del Certificado de Sello Digital de folio o sucursal.
- Con **Aspel-SAE 5.0**, Tendrás una integración fácil y eficiente con el registro contable, pues la interfaz con **Aspel-COI** es en línea y al nivel deseado por cliente o proveedor con un sólo clic.
- **Aspel-SAE 5.0** está dotado de múltiples herramientas para facilitarte la puesta en marcha y alimentación de los catálogos desde aplicaciones adicionales.
- Con **Aspel-SAE 5.0** no necesitas nada más, pues el sistema te ofrece toda la funcionalidad y facilidad de integración que tu empresa requiere, no sólo para operar debidamente sino para cumplir con tus obligaciones contables y fiscales, además de permitirte hacer más y mejor negocio.

Requerimientos Técnicos

- Procesador Intel de 32 Bits (x86) a 1.0 GHz o superior*
- 512 MB. de RAM, recomendado 1GB.*
- 350 MB. de espacio libre en disco duro.
- Monitor Súper VGA (800 x 600) o superior.
- Microsoft Windows ® XP, 2003, Vista, 2008 ó 7.

Considerar que los requerimientos del sistema operativo pueden ser mayores, por lo que es importante tener en cuenta las recomendaciones propias del Sistema Operativo instalado.

Para una instalación en Servidor es recomendable una configuración mayor, dependiendo del número de usuarios y el número de empresas a operar en el mismo servidor.

Instalación

Instalación

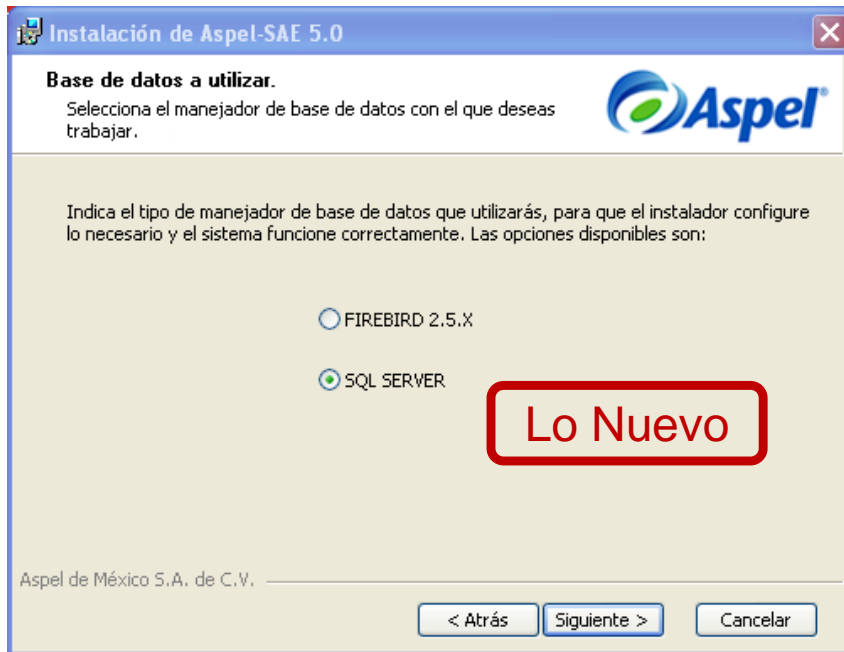

Nuevo:

- ✓ Ahora permite elegir el tipo de base de datos con la cual trabajar.

Instalación

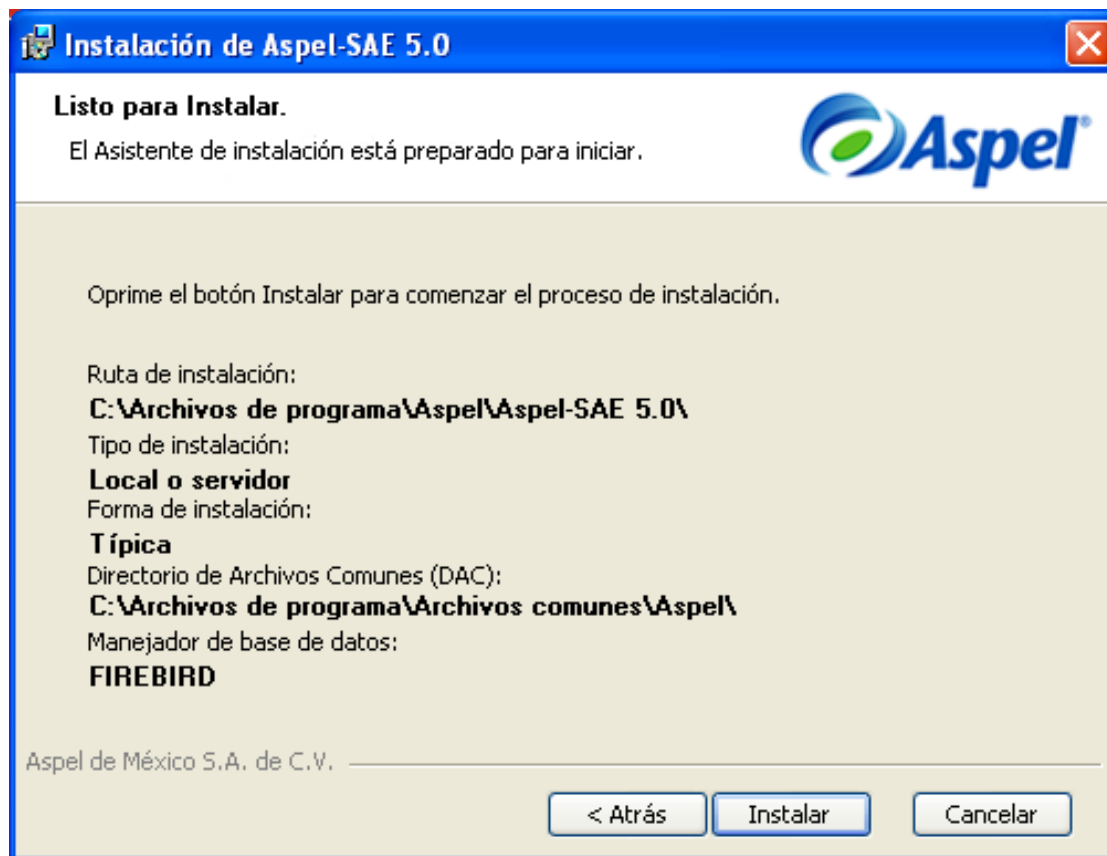

Creación de base de datos

Base de datos

Asistente para la configuración de Aspel-SAE 5.0

SAE[®]
Sistema
Administrativo
Empresarial

Si deseas crear una base de datos para tu empresa de Aspel-SAE 5.0 debes seleccionar la primera opción o si cuentas con una base de datos de Aspel-SAE 4.X puedes traducirla para poder trabajar en la nueva versión. Utiliza la tercera opción si ya tienes una base de datos creada en Aspel-SAE 5.0 y sólo necesitas realizar la conexión o si sólo deseas conocer el funcionamiento de esta versión, selecciona la base de datos Ejemplos para explorar el sistema.

Crear una nueva base de datos

Traducir de una versión anterior

Conectarse a una base de datos existente

Base de datos:

Conectarse a la base de datos Ejemplos

Nuevo:

- ✓ Se agrega la posibilidad de traducir la información al momento de el primer ingreso al sistema una vez instalado.

Base de datos

Asistente para la configuración de Aspel-SAE 5.0

SAE[®]
Sistema
Administrativo
Empresarial

Creación de base de datos

Para poder trabajar con el sistema se requiere crear la base de datos, a través de este proceso podrás crear todos los archivos necesarios tanto en Firebird como en SQL.

Conección	<input type="text" value="DATOSEMPRESA01"/>
	<input type="button" value="Configuración avanzada de base de datos"/>
Driver	<input type="text" value="DevartInterBase"/>
Base de datos	<input type="text" value="SAE50Empre01.FDB"/>
Directorio	<input type="text" value="RPINERO:C:\Archivos de programa\Archivos comunes\A"/>

Configuración

Configuración: Datos de la Empresa

Parámetros del sistema

Datos de la empresa

Configuración de BD

Parámetros generales

Clientes y CxC

Proveedores y CxP

Inventarios

Datos de la empresa

Razón Social y Logo | Domicilio Fiscal | Lugar de expedición

Datos obligatorios

Calle: Cerrada de Suiza

Núm. ext.: 17 | Núm. int.:

Entre calle: Periférico | Y calle: Av. Mexico

Colonia: San Jeronimo Aculco

Referencia: Detrás Audi

Población: Ciudad de México

C.P.: 10500

Estado: DF | País: Mexico

Municipio:

Aceptar | Cancelar | Aplicar (F3) | Ayuda

Nuevo:

- ✓ Se facilita la navegabilidad para configurar domicilio fiscal y lugar de expedición.

Configuración: Datos de la Empresa

Parámetros del sistema

Datos de la empresa

Razón Social y Logo | Domicilio Fiscal | Lugar de expedición

Logo Datos obligatorios

Cambiar logo

No. de Empresa: 1

Parámetros del sistema

Datos de la empresa

Razón Social y Logo | Domicilio Fiscal | Lugar de expedición

Datos obligatorios

Calle: Cerrada de Suiza

Núm. ext.: 17 | Núm. int.:

Entre calle: Periferico | Y calle: Av. Mexico

Colonia: San Jeronimo Aculco

Referencia: Detrás Audi

Población: Ciudad de México

C.P.: 10500

Estado: DF | País: Mexico

Municipio:

Aceptar | Cancelar | Aplicar (F3) | Ayuda

Nuevo:

- ✓ Se facilita la navegabilidad para configurar domicilio fiscal y lugar de expedición.

Configuración: Base de datos

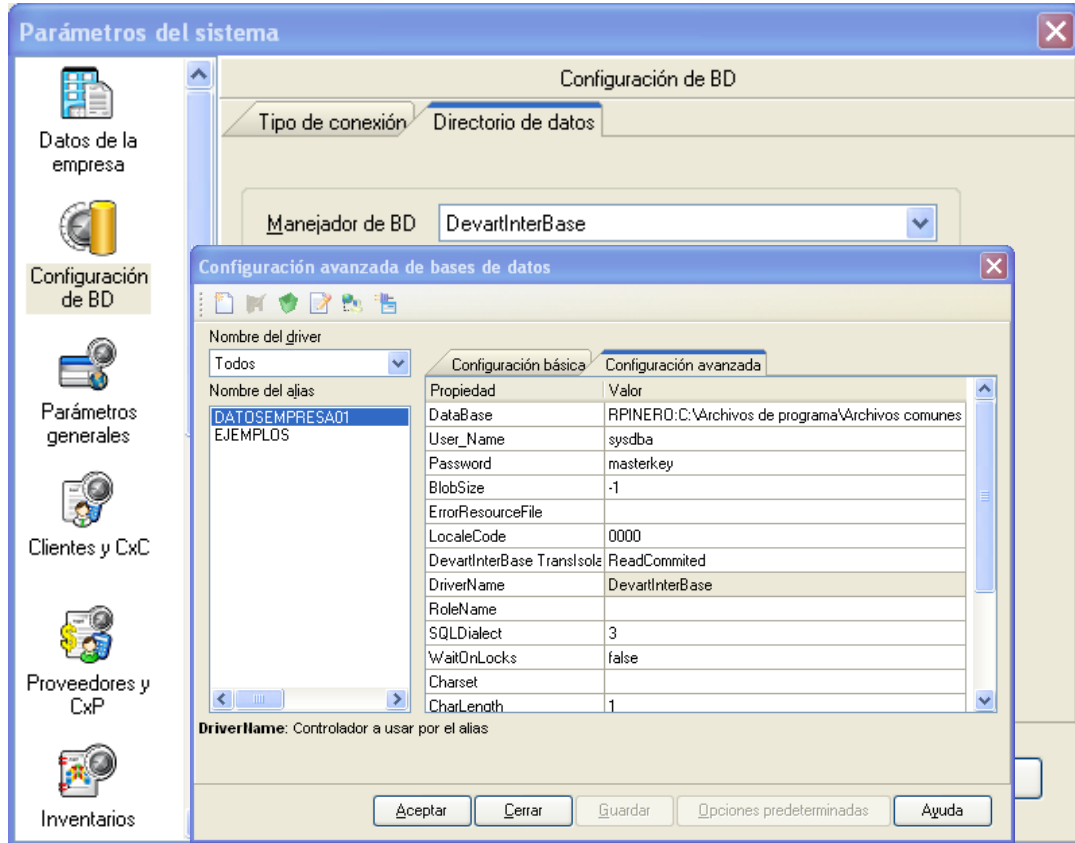

Nuevo:

- ✓ El nuevo formato de la base de datos de Aspel-SAE es Firebird, para crear una nueva base de datos se debe registrar un Alias indicando los datos de:

DataBase:

Ruta\nombre.fdb

User_Name: SYSDBA

Password: masterkey

Configuración: Parámetros Generales

Parámetros del sistema

Parámetros generales

Generales

- CXC cliente mostrador
- Polítimas de descuento
- Multimoneda
- Solicitar tipo de cambio

Usar registros por demanda
50

Decimales en cantidades: 0

Decimales en costos y precios: 6

Decimales en montos: 2

Esquema de Impuesto: 0 %

Descuento comercial: 0

Aspel-COI

Num. empresa Aspel-COI: 1

Aceptar Cancelar Aplicar (F3) Ayuda

Nuevo:

- ✓ El tamaño para decimales en costos y precios se incremento a 6 dígitos.

Configuración: Clientes y Cuentas x Cobrar

Nuevo:

- ✓ Se manejan hasta 20 campos libres y se elige el nombre del campo, el tipo de dato y su longitud.

Configuración: Conexión Sucursales

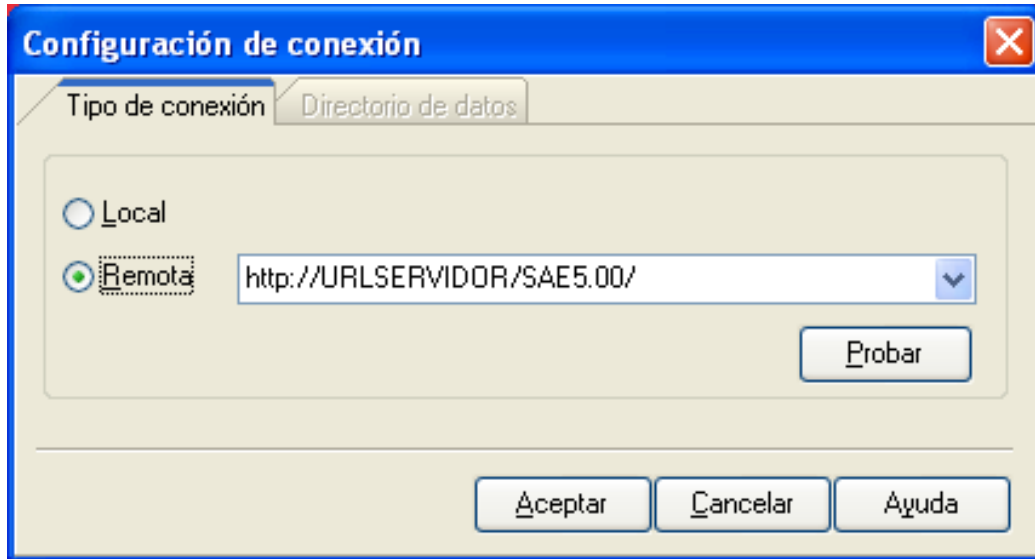

Nuevo:

- ✓ Gracias a la nueva tecnología incorporada en Aspel-SAE 5.0, será posible realizar una conexión remota a través de Internet entre oficinas o sucursales, esta modalidad puede sustituir los esquemas de VPN, Citrix, Escritorio remoto, permitiendo a las empresas operar de forma distribuida pero concentrando sus operaciones.

Configuración: Proveedores y Cuentas x Pagar

Nuevo:

✓ Se manejan hasta 20 campos libres y se elige el nombre del campo, el tipo de dato y su longitud.

Configuración: Inventarios

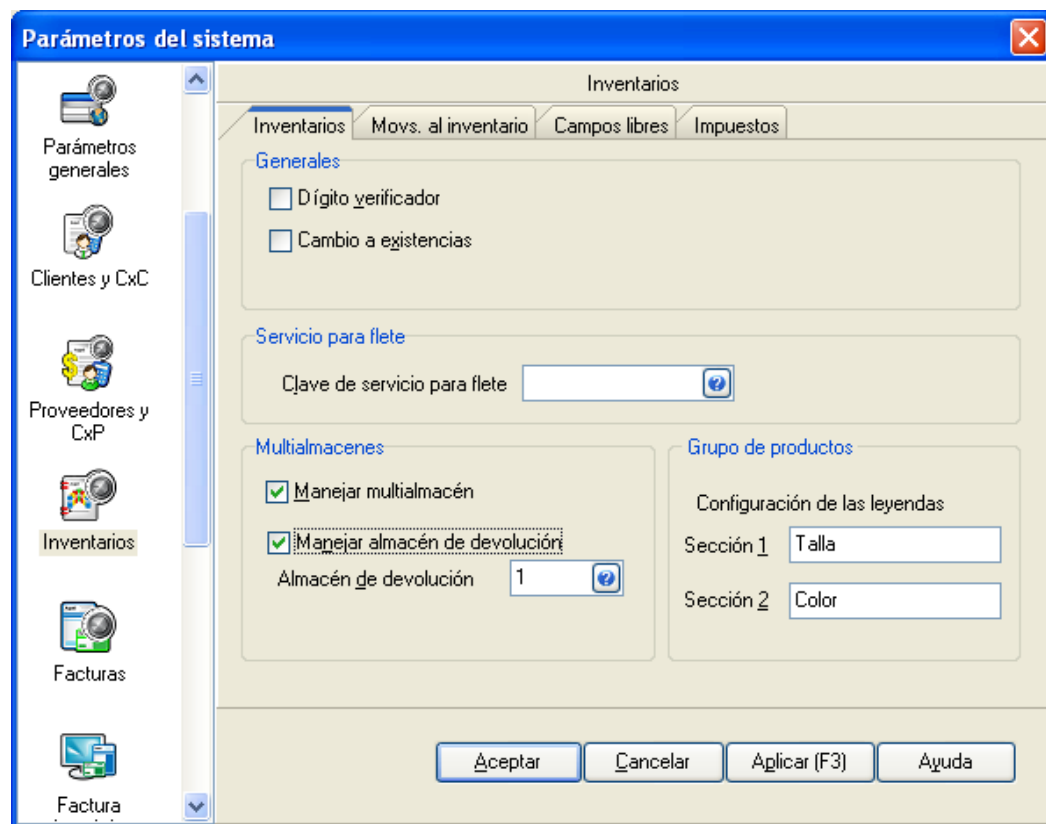

Nuevo:

- ✓ Permite definir un almacén para devolución de productos, distinto al que se vendió.

Configuración: Inventarios

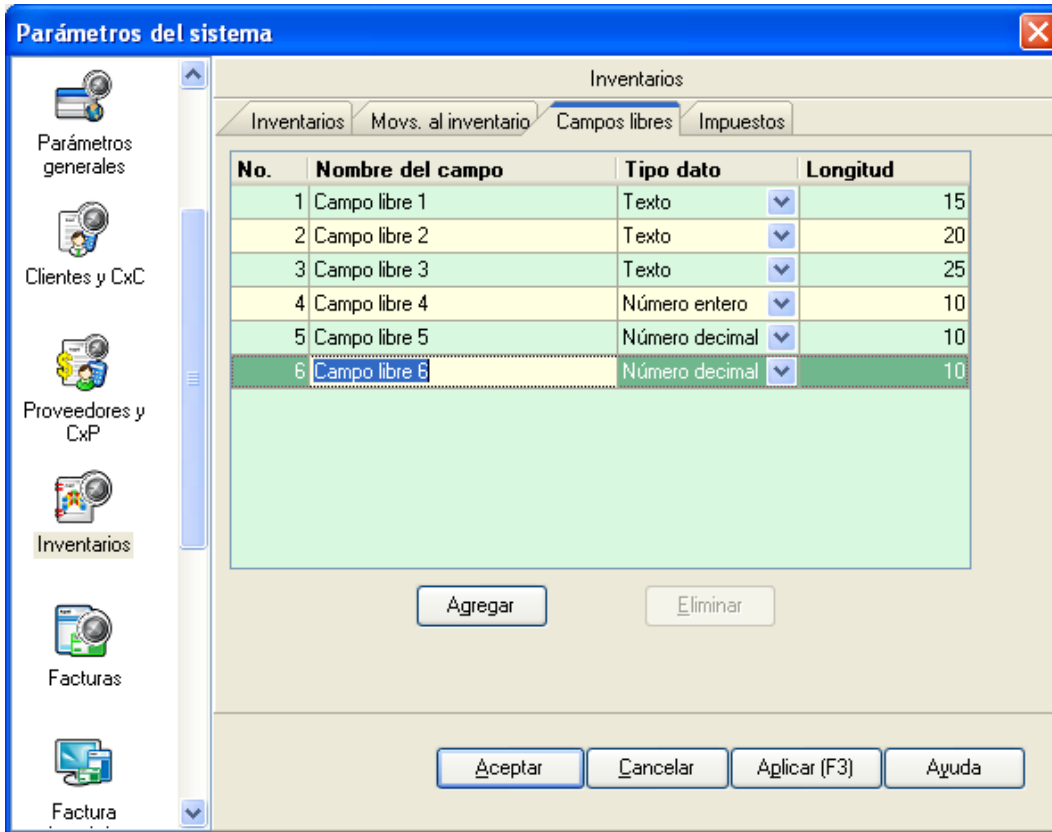

Nuevo:

- ✓ Se manejan hasta 20 campos libres y se elige el nombre del campo, el tipo de dato y su longitud.

Configuración: Facturas

Parámetros del sistema

Facturas

Generales Por documento Folios Por partida Campos libres

Captura y actualización

Facturar sin existencias Alta de números de serie en ventas

Alta de clientes en captura Facturar sin capturar lotes y pedimentos

Acumulado de ventas en línea Permitir venta de productos caducos

Mostrar desglose de kits Pólizas en línea en ventas

Manejo de clave secuencial en vendedores Pólizas en línea en devoluciones

No afectar doctos. de vta. por cambio en info. del cliente.

Números de concepto

Factura a plazos

18 Factura a plazos

Interés x ventas a plazo

21 Int x vta/plazos

Retención del cliente (Sólo versiones traducidas)

Número de descuentos: 2

Número de impuestos: 4

Núm. máx. de partidas x docto.: 0

Aceptar Cancelar Aplicar (F3) Ayuda

Nuevo:

- ✓ Mediante un check, podrás permitir vender productos caducos.
- ✓ Podrás permitir la venta de producto sin capturar el lote y le pedimento del mismo.
- ✓ Generación de póliza de ventas y devoluciones en línea.

Configuración: Facturas

Series fiscales

Serie	Tipo de comprobantes	Folio inicial	Alineación del folio	Longitud del folio	Formato de emisión	Archivo de configuración de captura	Personalizar CFD	Proveedor PAC
STAND.	<input checked="" type="radio"/> Impresos <input type="radio"/> Digitales	1	Derecha y ceros	10	C:\ARCHIV~1\ARCHIV~1\		No	

Aceptar Cancelar Agregar Eliminar Ver personalización de CFD

Nuevo:

- ✓ Se puede definir un número ilimitado de series (10 caracteres) y los folios de las mismas pueden ser de hasta 10 dígitos.
- ✓ Por cada folio se puede definir una alineación del mismo, un formato de emisión, un archivo de configuración de captura y, en el caso de serie marcadas como digitales un certificado de sello digital y lugar de expedición.

Configuración: Facturas

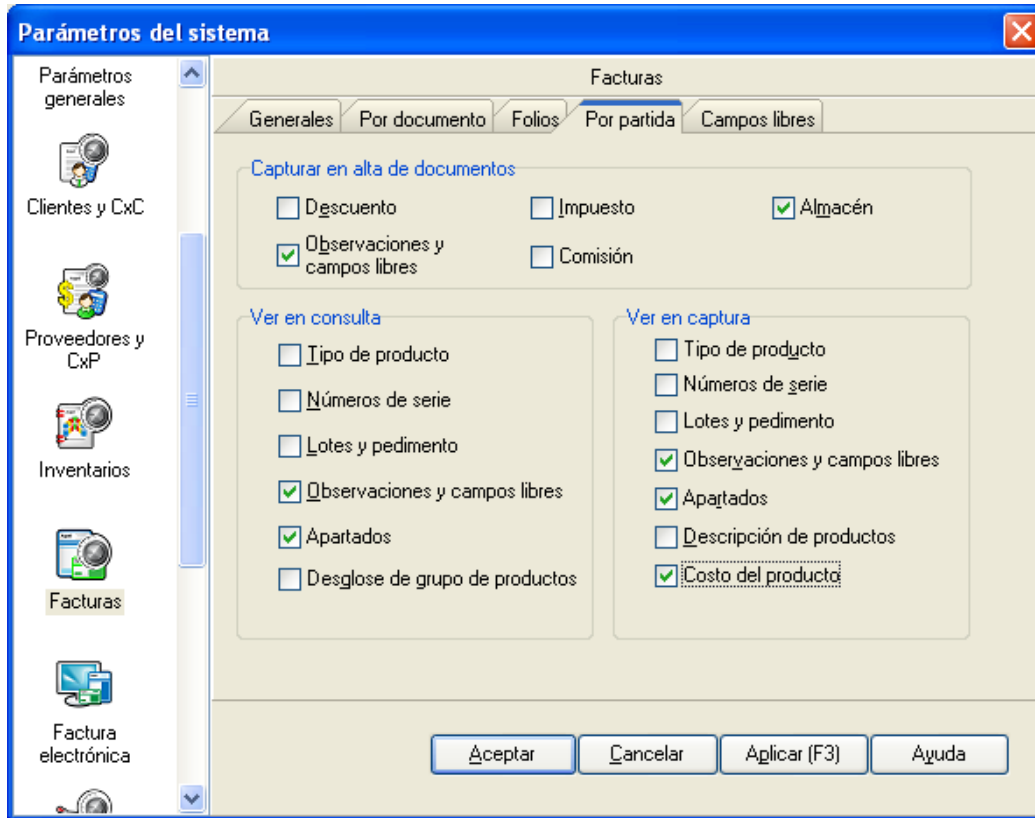

Nuevo:

- ✓ Se puede manejar distintos almacenes por cada partida.
- ✓ En la captura de documentos podrá visualizar los costos de los productos que se esta vendiendo.

Configuración: Facturas

No.	Nombre del campo	Tipo dato	Longitud
1	N° Requisición	Texto	16
2	Nombre Comprador	Texto	50
3	Observaciones de Ent	Memo	
4	Campo libre 4	Número entero	
5	Campo libre 5	Número decimal	
6	Campo libre 6	Fecha	

Below the table are buttons for 'Agregar' and 'Eliminar'. At the bottom of the window are buttons for 'Aceptar', 'Cancelar', 'Aplicar (F3)', and 'Ayuda'.

Nuevo:

- ✓ Se manejan hasta 20 campos libres y se elige el nombre del campo, el tipo de dato y su longitud.
- ✓ Los campos pueden ser de tipo texto, flotante, decimal, entero, y fecha.

Configuración: Facturación Electrónica

Nuevo:

- ✓ Se agrega una nueva sección donde se realiza exclusivamente la configuración de los folios para facturación electrónica, ya sea CFD o CFDI.

Configuración: Facturación Electrónica

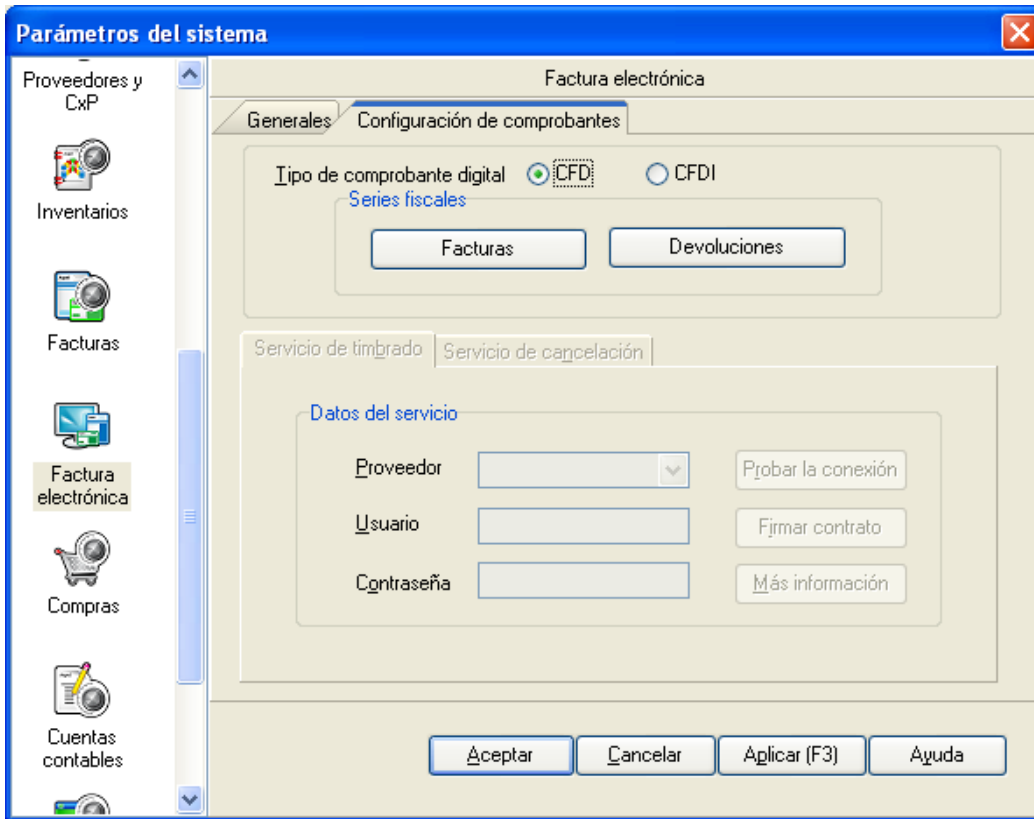

Nuevo:

- ✓ Se facilita el acceso para la configuración de comprobantes fiscales digitales ya se factura o devoluciones

Configuración: Facturación Electrónica

Parámetros del sistema

Factura electrónica

Generales Configuración de comprobantes

Tipo de comprobante digital CFD CFDI

Series fiscales

Facturas Devoluciones

Servicio de timbrado Servicio de cancelación

Datos del servicio

Proveedor ASPEL Probar la conexión

Usuario admin2 Firmar contrato

Contraseña ***** Más información

Aceptar Cancelar Aplicar (F3) Ayuda

Nuevo:

- ✓ Permite configurar adicional a factura todo el tema de Facturación Electrónica ya sea CFD o CFDI.

Configuración: Compras

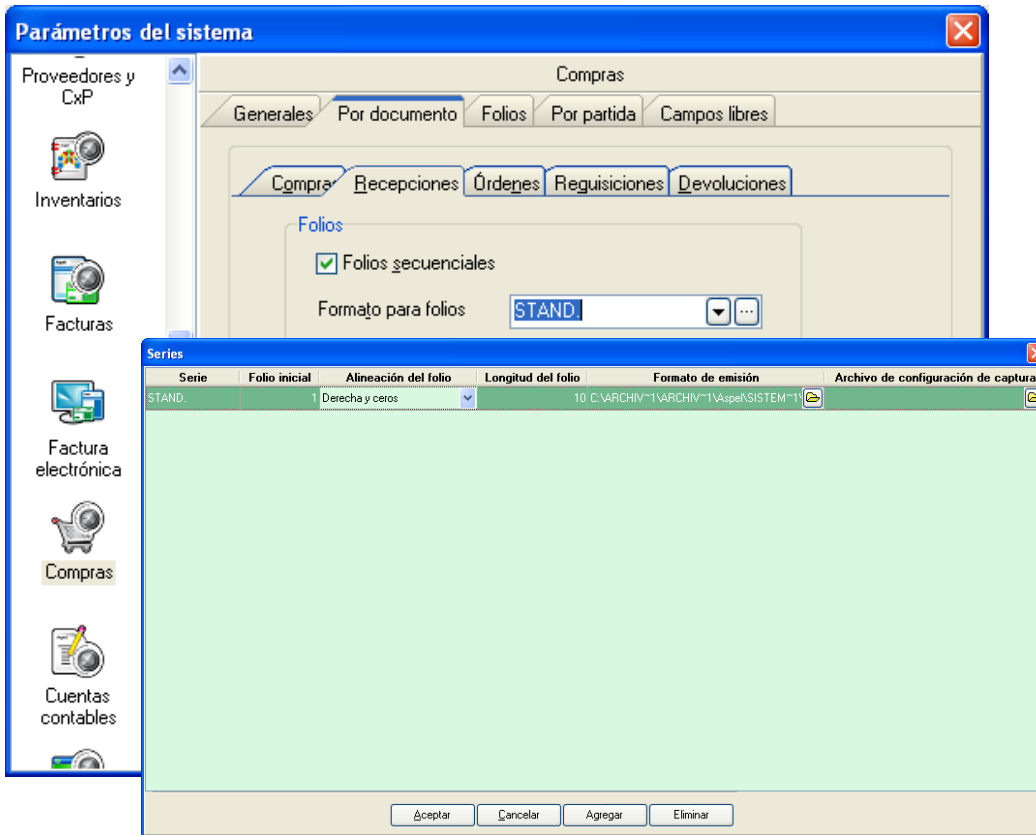

Nuevo:

- ✓ Se puede definir un número ilimitado de series (10 caracteres) y los folios de las mismas pueden ser de hasta 10 dígitos.
- ✓ Por cada folio se puede definir una alineación del mismo, un formato de emisión, un archivo de configuración de captura.

Configuración: Compras

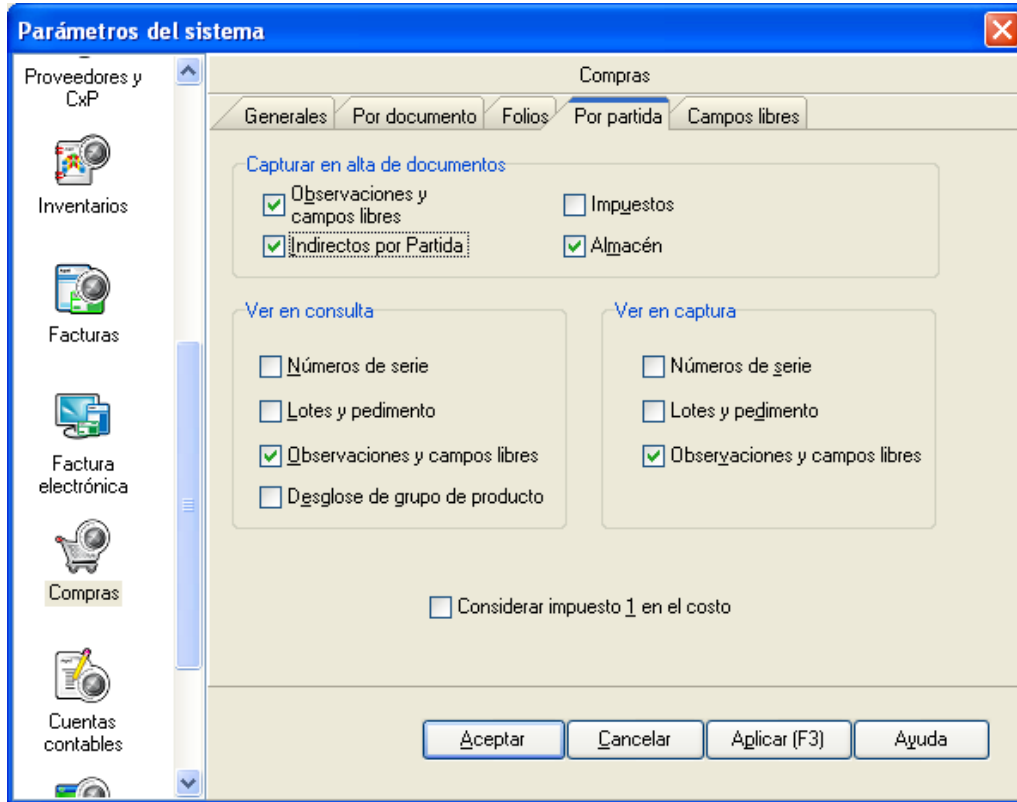

Nuevo:

- ✓ Se pueden dar ingreso a la mercancía en distintos almacenes en el mismo documento de compra.
- ✓ Es posible modificar la compra agregando los gastos indirectos en que se hayan incurridos aun después de ingresado los productos.

Configuración: Compras

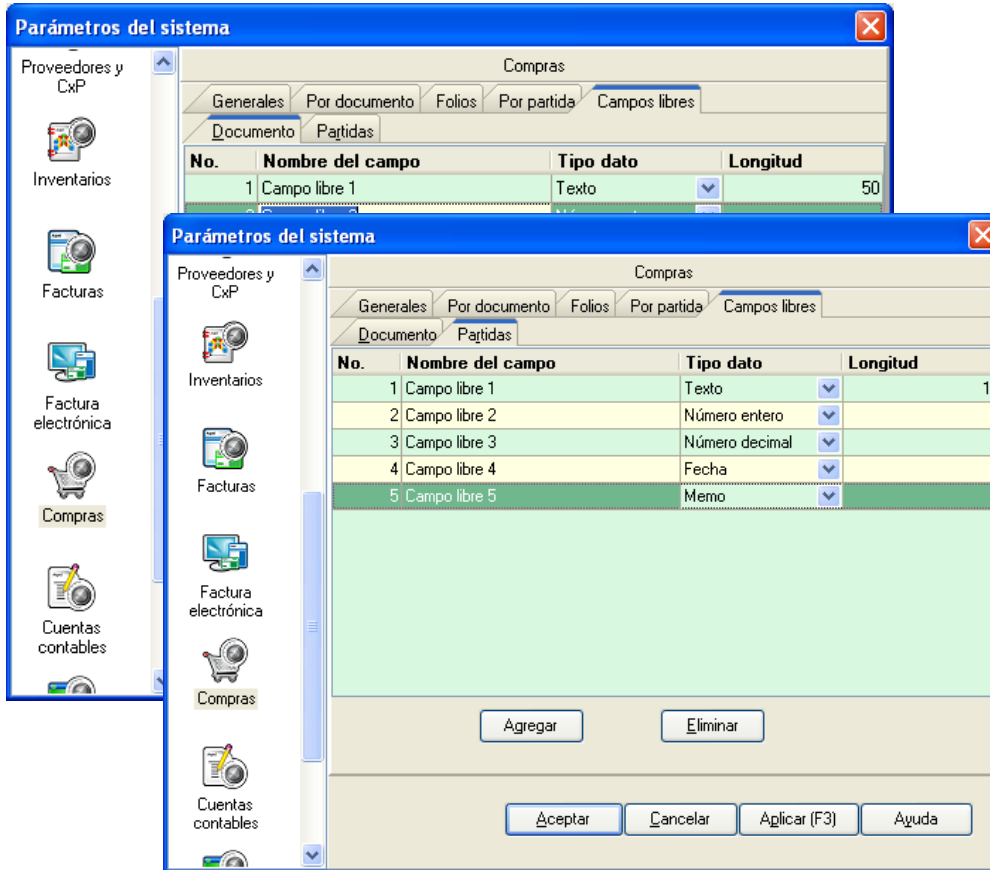

Nuevo:

- ✓ Se manejan hasta 20 campos libres por documento y por partidas (separados) y se elige el nombre del campo, el tipo de dato y su longitud.
- ✓ Los campos pueden ser de tipo texto, flotante, decimal, entero, y fecha.

Configuración: Compras

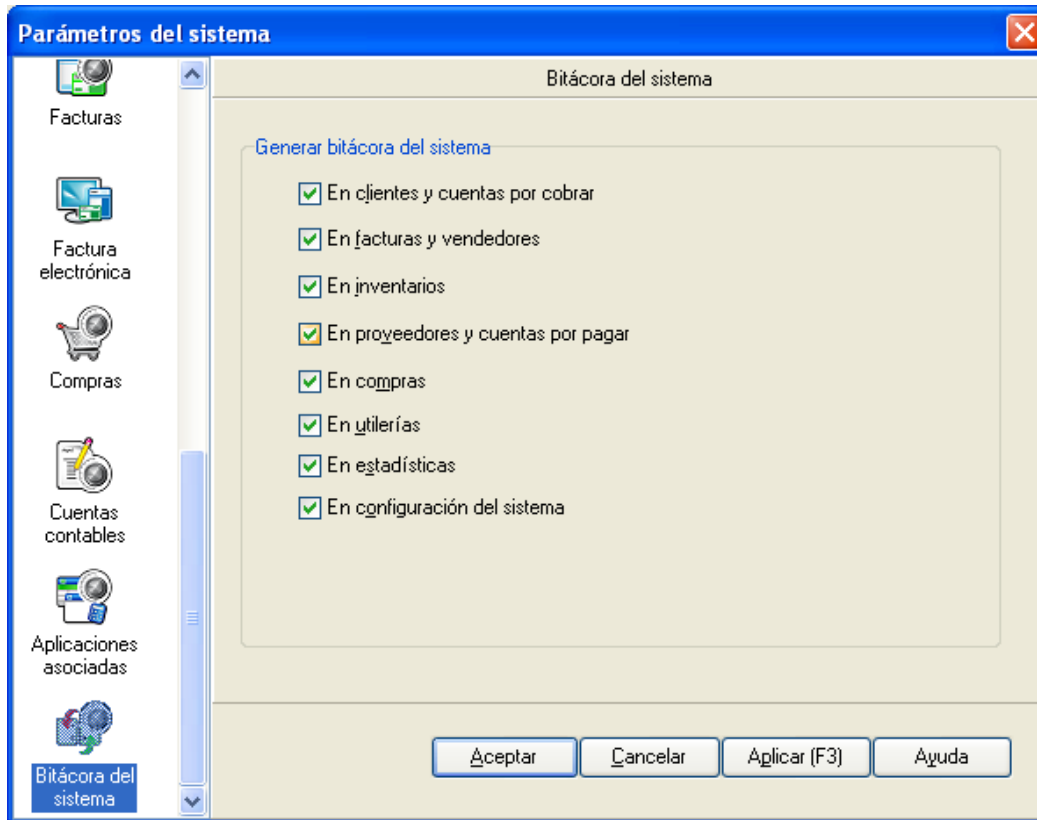

Nuevo:

- ✓ Existe una bitácora o huella en el sistema que permite registrar todos los movimientos que se realicen en el sistema.
- ✓ Se puede definir para que módulos aplica esta nueva funcionalidad.

MÓDULOS

Cientes y Cuentas por Cobrar

Cientes

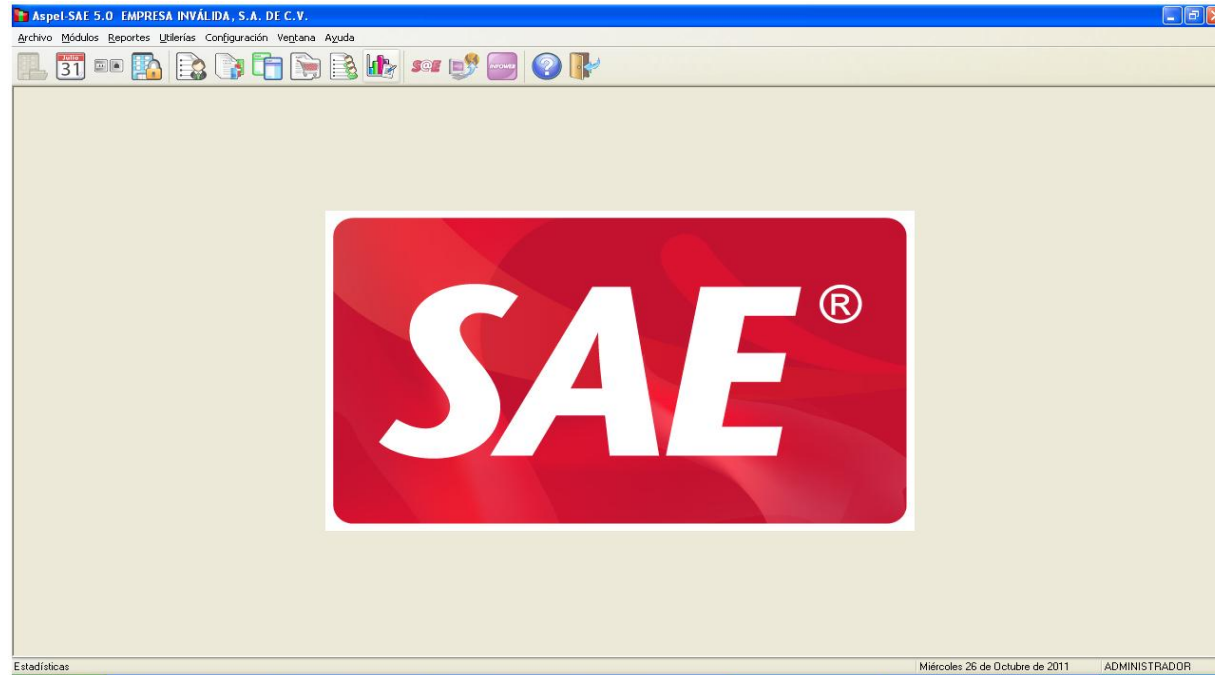

Nuevo:

Esta nueva versión presenta un ambiente más amigable en el acceso y navegabilidad a través de la misma.

Cientes

Expediente del cliente - detalle del cliente

Clave: 1 Nombre: Industrial Azteca, S.A. de C.V. Estatus: Activo

Datos generales | Datos de ventas | Datos históricos | Datos adicionales | Comprobantes fiscales | Datos

Tipo empresa
 Matriz Sucursal

Calle: Av Granjas

Núm. ext.: 24 Núm. int.: 102 Entre calle: Mariano Escobedo

Y calle: Circuito Interior Colonia: Anzures

Referencia: Detrás SAT

Población: Mexico, D.F. Código postal: 11300

Estado: Distrito Federal País: México

Municipio: Miguel Hidalgo Nacionalidad: Mexicana

Clasificación: MATIA Zona: 5 Miguel Hidalgo

B.F.C.: INA851201KW3 C.U.R.P.:

Teléfono: 5556987010 Fax: 5556682130

Página web: www.ind-azteca.com.mx

Nuevo:

- ✓ Ahora Aspel-SAE te ofrece nuevas longitudes en la razón social y dirección, con lo que seguro se satisfacen tus necesidades de información, por ejemplo, la razón social de los clientes podrá ser de hasta 120 caracteres.

Cientes

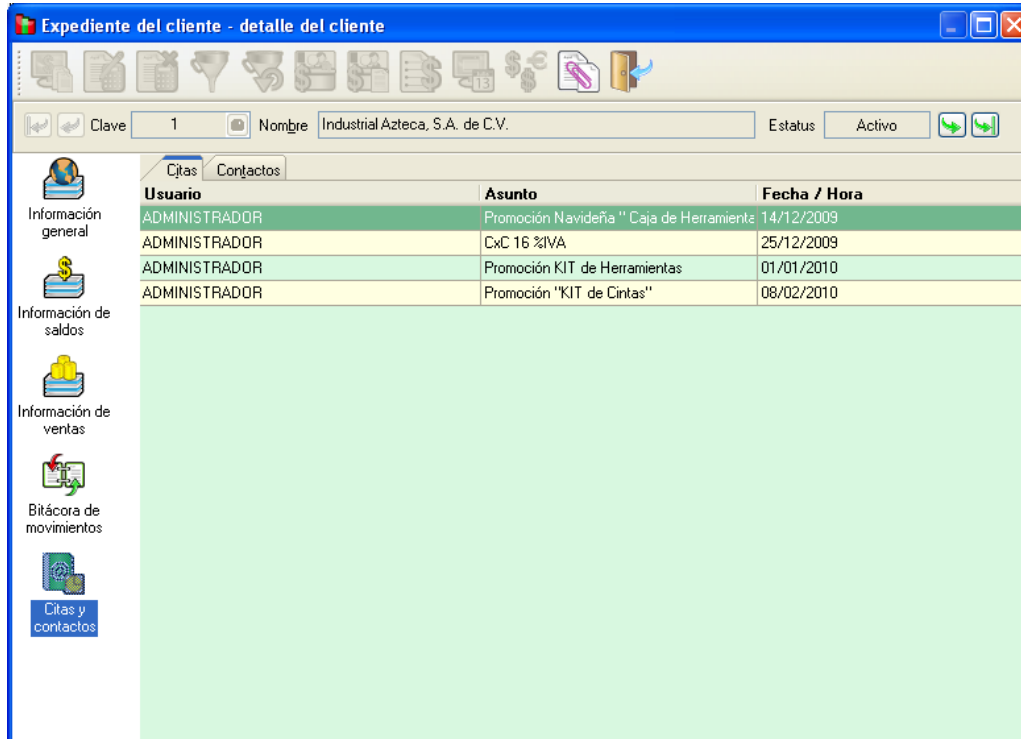

Nuevo:

- ✓ Integración del expediente del cliente con estados de cuenta, antigüedad de saldos, ventas, contactos y citas (interfaz con Microsoft Outlook® versión 2000 o superior).

Cientes

Expediente del cliente - alta de cliente

Clave 17 Nombre [] Estatus Activo

Datos generales Datos de ventas Datos históricos Datos adicionales Comprobantes fiscales

Información de crédito

Manejo de crédito Día de revisión []

Días de crédito [0] Día de pago []

Límite de crédito [0.00] Saldo [0.00]

Vendedor [] % Descuento []

Cuenta contable [] Lista de precios []

Aceptar Cancelar Guardar (F3) Ayuda

Nuevo:

- ✓ Interfaz mejorada con Aspel-COI, ahora tendrás una cuenta contable por cada Cliente.

Cientes

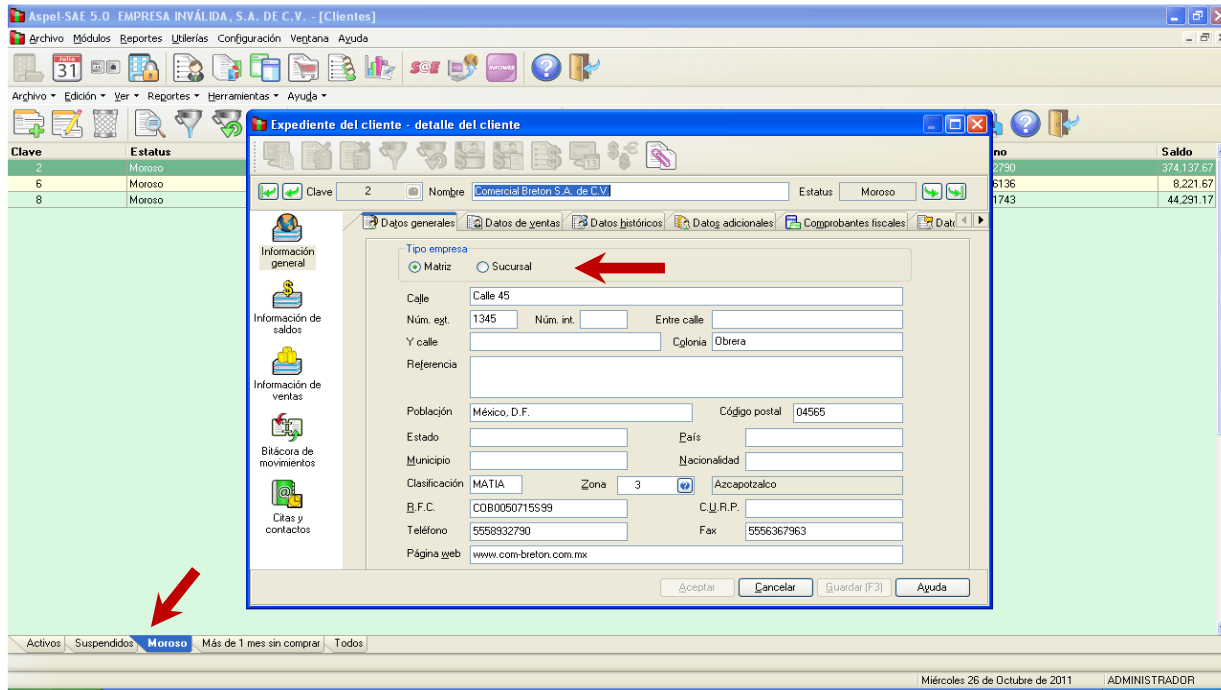

Nuevo:

Es posible clasificar a los clientes en Matriz o Sucursal, lo cual permite obtener reportes como Estado de Cuenta y Antigüedad de Saldos consolidado por matriz o de forma individual por sucursales.

Se manejan tres status: Activo, Suspendido o Moroso.

Cientes

Expediente del cliente - detalle del cliente

Clave: 1 Nombre: Industrial Azteca, S.A. de C.V. Estatus: Activo

Datos generales | Datos de ventas | Datos históricos | Datos adicionales | Comprobantes fiscales | Datos

Información de crédito

Manejo de crédito

Día de revisión: Lu

Días de crédito: 45

Día de pago: Vi

Límite de crédito: 1,000,000.00

Saldo: 257,412.52

Vendedor: 1 Veronica Osorio Perez % Descuento: 5.000000

Cuenta contable: Lista de precios:

Aceptar Cancelar Guardar (F3) Ayuda

Nuevo:

- ✓ Nuevo manejo de Crédito para clientes, sólo para los clientes que tienen crédito en la captura de facturas se les permitirá esa forma de pago; en el caso de clientes con pago de Contado, NO se graba el documento de venta hasta que el documento haya sido pagado.

Cientes

Expediente del cliente - detalle del cliente

Clave: 1 Nombre: Industrial Azteca, S.A. de C.V. Estatus: Activo

Datos generales Datos de ventas Datos históricos Datos adicionales Comprobantes fiscales Datos

Observaciones

Campos libres del usuario

Comprador	Armando R.
Centro de Costos	580
Campo libre 3	
Campo libre 4	0
Campo libre 5	0.00000
Campo libre 6	0.00000
Campo libre 7	

Aceptar Cancelar Guardar (F3) Ayuda

Nuevo:

- ✓ Campos libres. Para una mejor adaptación del sistema a las necesidades de tu empresa, Aspel-SAE te ofrece hasta 20 campos libres que podrás utilizar en todo momento.

Cientes > Recepción de Pagos

Recepción de pagos multidocumento

Clave de cliente: 1 Nombre: Industrial Azteca, S.A. de C.V.
Fecha: 26/10/2011
Concepto: 11 Cheque
Moneda: 1 Pesos Tipo de cambio: 1.000000
Cantidad: 28,026.37
Documento:

Referencia	No. Cargo	Monto	Saldo
61	1	21,238.20	0.00
153	1	3,812.77	0.00
176	1	2,975.40	0.00
		0.00	

Cambio: \$0.00

Nuevo:

- ✓ En un sólo movimiento de cuentas por cobrar es posible afectar varios documentos de un mismo cliente (multi-documento).

Cientes > Recepción de Pagos

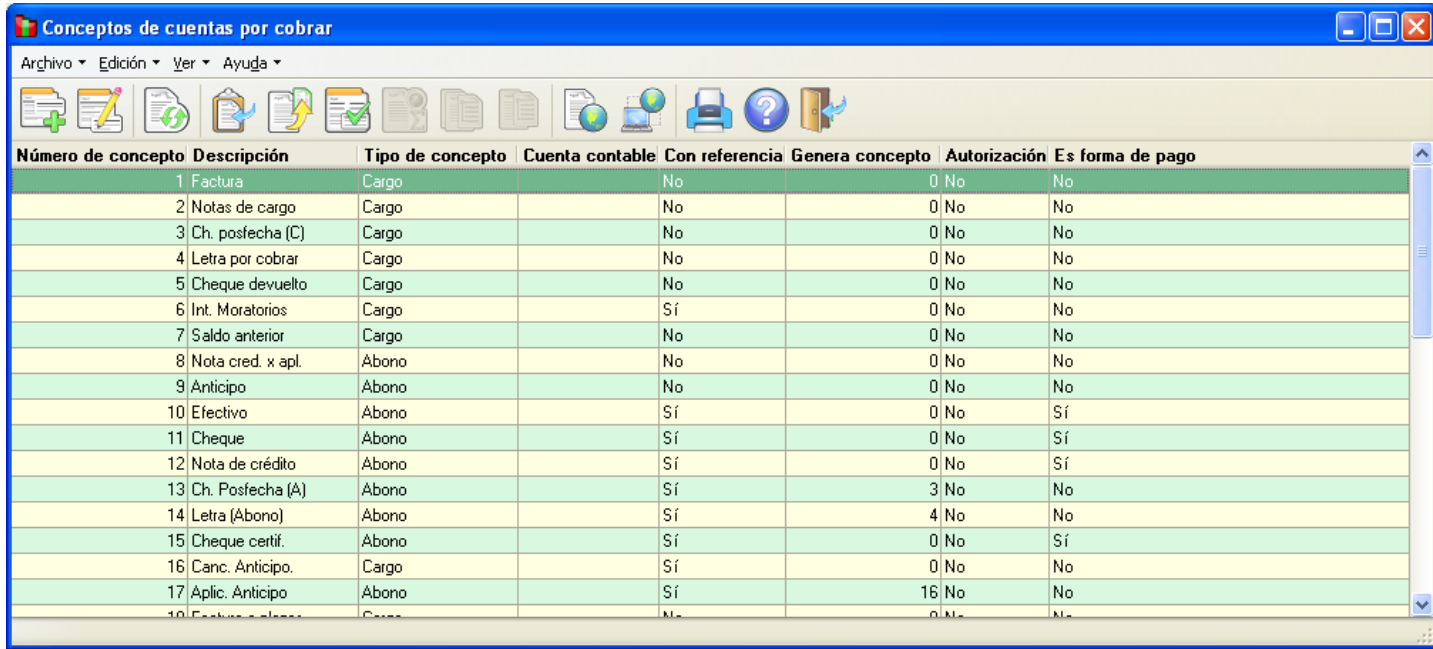

Número de concepto	Descripción	Tipo de concepto	Cuenta contable	Con referencia	Genera concepto	Autorización	Es forma de pago
1	Factura	Cargo		No		0 No	No
2	Notas de cargo	Cargo		No		0 No	No
3	Ch. posfecha (C)	Cargo		No		0 No	No
4	Letra por cobrar	Cargo		No		0 No	No
5	Cheque devuelto	Cargo		No		0 No	No
6	Int. Moratorios	Cargo		Sí		0 No	No
7	Saldo anterior	Cargo		No		0 No	No
8	Nota cred. x apl.	Abono		No		0 No	No
9	Anticipo	Abono		No		0 No	No
10	Efectivo	Abono		Sí		0 No	Sí
11	Cheque	Abono		Sí		0 No	Sí
12	Nota de crédito	Abono		Sí		0 No	Sí
13	Ch. Posfecha (A)	Abono		Sí		3 No	No
14	Letra (Abono)	Abono		Sí		4 No	No
15	Cheque certif.	Abono		Sí		0 No	Sí
16	Canc. Anticipo.	Cargo		Sí		0 No	No
17	Áplic. Anticipo	Abono		Sí		16 No	No
18	Factura a plazos	Cargo		No		0 No	No

Nuevo:

Nueva clasificación de formas de pago, para que al registrar pagos sólo se presenten los así definidos.

Cientes > Reportes

- Nuevos y mejores reportes, con más filtros y funciones para un análisis eficiente de la información:
 - Reportes de estado de cuenta general y detallado, consolidados y ordenados por matriz.
 - Control de Cobranza: documentos a revisión, documentos por cobrar, abonos del periodo.
 - Antigüedad de saldos y pronóstico de cobranza.

Cientes > Reportes

Reporte de estado de cuenta general

Clientes Vendedores Fechas Otros Montos Ordenamiento

Rango de claves

Desde 1 Hasta 16

Clasificación ????? Estatus Morosos

Teléfono Fax

C colonia

Población

Código postal Zona

Correo electrónico

Consolidar por clientes tipo matriz

Ordenado por Matriz-Sucursal

Aceptar Cancelar Ayuda

Nuevo:

- ✓ Selecciones por estatus del cliente: Activo, Suspendido o Moroso.
- ✓ Reportes de estado de cuenta general y detallado, consolidados y ordenados por matriz.

Cientes > Reportes

Reporte de estado de cuenta general

Clientes Vendedores Fechas Otros Montos Ordenamiento

Rango de claves

Desde 1 Hasta 16

Clasificación ????? Estatus Morosos

Teléfono

C/lonia

Población

Código postal

Correo electrónico

Consolidar por c

Ordenado por M

Zonas

- Norte
 - NorOeste
 - Azcapotzalco
 - Gustavo A. Madero
 - Miguel Hidalgo
 - Cuauhtemoc
 - Benito Juarez
 - NorEste
 - Venustiano Carranza
 - Iztacalco
 - Edo. de Mex.
 - Naucalpan
 - Tlanepantla
 - Tultitlan
 - Cuatitlan

Nuevo:

- ✓ Se podrá reportar por Zona de venta.

Cientes > Reportes

Clave	Nombre	Clasifi	Comisión
1	Veronica Osornio Perez	Norte	2.00
2	Israel Pastrana Garcia	Sur	2.00
3	Armando Menses Arellano	Norte	3.00
4	Jose Antonio Montes de Oca	Sur	2.00

Nuevo:

- ✓ Emitir Reportes por por Vendedor

Facturas y Vendedores

Vendedores

Reporte de pagos de comisiones por cliente

Filtro general | Periodo y fórmula

Vendedores

Desde [] [?]

Clasificación [?????]

Cientes

Desde [] [?]

Clasificación [?????] Zona []

Agrupar por

Cliente

Zona

Aceptar

Reporte de pagos de comisiones por producto

Filtro general | Periodo y fórmula

Vendedores

Desde [] [?] Hasta [] [?]

Clasificación [?????]

Productos

Desde [] [?] Hasta [] [?]

Línea [?????] [?]

Agrupar por

Producto

Línea de producto

Considerar

Devoluciones

Hoja por vendedor

Aceptar Cancelar Ayuda

Nuevo:

- ✓ Se podrá realizar el cálculo de comisiones por producto y por cliente en particular.

Vendedores

Alta de documentos [Factura No. 000000022]

Factura: Directa Número: 000000022 Fecha: 27/10/2011 Cliente: 3
RFC: EMC741114LN6 Nombre: Empresas California, S.A. de C.V. Su pedido:
Calle: Av Aldama #14 Núm. ext.: Esquema: 0
Colonia: La palma Núm. int.: Descuento: 5.000000
Código postal: 07860 Población: México, D.F. País: Desc. Fin.: 0.000000
Condición: Entrega: 27/10/2011 Vendedor: 1
Enviar a: Comisión: 2.000000
Destinatario: Almacén: 1

0	Cant.	Almacén	Producto	Desc. 1	Desc. 2	I.E.P.S.		I.V.A.	Comisión	Prec. Unit.	Total por partida
	1	1	ACEF-1000ml	5.000000	0.000000	0.000000	0.000000	16.000000	2.000000	70.000000	70.00
	1	2	ACEF-200ml	5.000000	0.000000	0.000000	0.000000	16.000000	2.000000	30.000000	30.00
	1	1		5.000000	0.000000	0.000000	0.000000	0.000000	2.000000	0.000000	0.00

Descripción: Total 100.00

Nuevo:

La mercancía puede salir de varios almacenes en un solo documento (Almacenes por partida).

Factura

0	Cant.	Almacén	Producto	Desc. 1	Desc. 2	I.E.P.S.	I.V.A.	Comisión	Prec. Unit.	Total por partida
	3		1 JARD-005	5.000000	0.000000	0.000000	0.000000	16.000000	2.000000	0.000000
	1									30.00

Pedimento	Lote	Cantidad	Aduana	Fecha de aduana	Fecha de caducidad	Fecha de producción	Ciudad	Frontera	G.L.N.	Almacén
324354	LT58757	1	CD. JUAR				CIUDA			1
309893219036	LT98675	3	CD. JUAR				CIUDA			1
32347H	LT8967L	4	CD. JUAR				CD. JU			1

Nuevo:

Manejo de más de un lote o pedimento por partida.

Factura

Aspel-SAE 5.0 EMPRESA INVÁLIDA, S.A. DE C.V. - [Alta de documentos [Factura No. 0000000022]]

Archivo Módulos Reportes Utilerias Configuración Ventana Ayuda

Factura Directa Número 0000000022

RFC EMC741114LN6 Nombre Empresas California, S.A. de C.V.

Calle Av Aldama #14

Colonia La palma

Código postal 07860 Población México, D.F.

Enviar a

Destinatario

0	Cant.	Almacén	Producto	Desc. 1	Desc. 2
	0		1 JARD-005	5.000000	0.000000
	1		2 ACEF-200ml	5.000000	0.000000

Descripción ACEITERA FLEXIBLE 200ml

Total 30.00

Información de envío

Enviar a

Destinatario 1

Nombre Industrial Asteca, S.A. de C.V.

Calle Av Granjas

Núm. ext. 24 Núm. int. 102

Entre calle Mariano Escobedo Y calle Circuito Interior

Colonia Anzures Código postal 11300

Población Mexico, D.F.

Municipio Miguel Hidalgo

Estado Distrito Federal País México

Zona 5 Miguel Hidalgo

Referencia Detrás SAT

Observaciones

Aceptar Cancelar Más >> Ayuda

Jueves 27 de Octubre de 2011 ADMINISTRADOR

Nuevo:

Nuevo campo de dirección de envío.

Factura

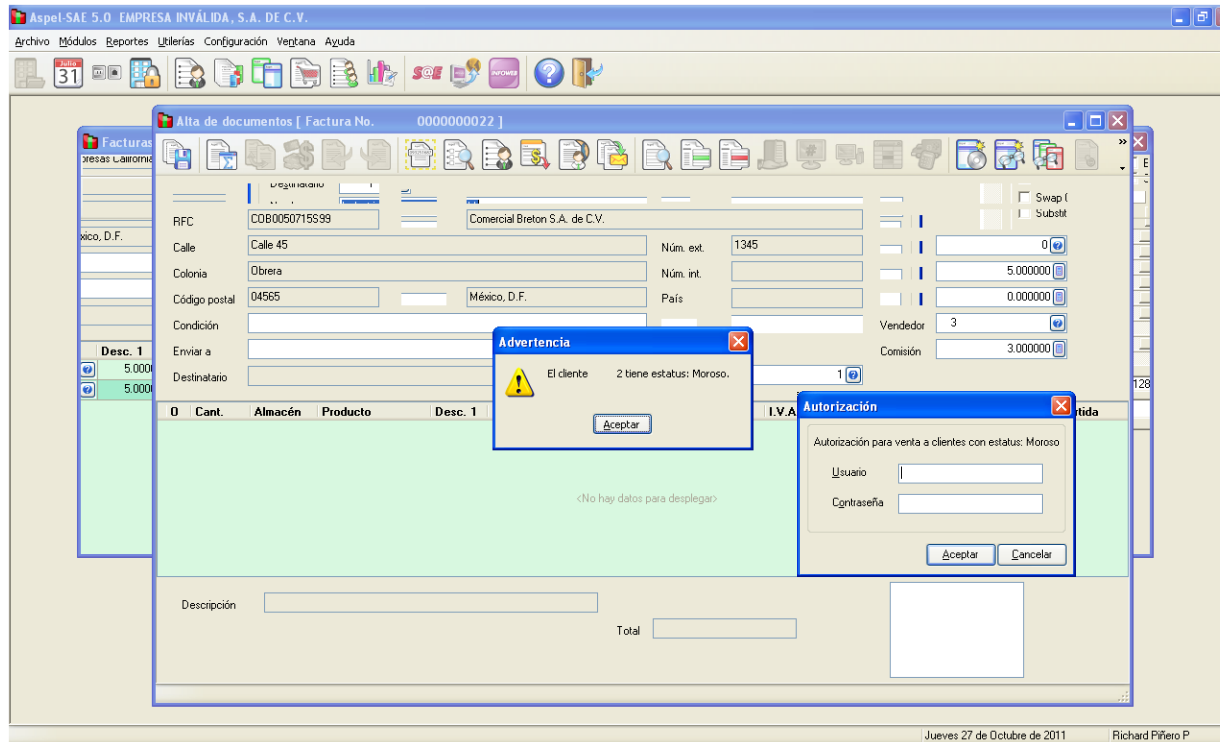

Nuevo:

En el caso de clientes con status de MOROSO, al facturar existe la posibilidad de autorizar la venta de un rol superior o con autorización para ello

Factura

Número de factura	Fecha de vencimiento	Importe	Saldos
208	05/04/2010	22,962.01	22,962.01
208	05/05/2010	22,962.01	22,962.01
208	05/06/2010	22,962.01	22,962.01
208	05/07/2010	22,962.01	22,962.01
208	05/08/2010	22,962.01	22,962.01
208	05/09/2010	22,962.01	22,962.01
208	05/10/2010	22,962.01	22,962.01
208	05/11/2010	22,962.01	22,962.01
208	05/12/2010	22,962.01	22,962.01
208	05/01/2011	22,962.01	22,962.01
208	05/02/2011	22,962.01	22,962.01
208	05/03/2011	22,961.97	22,961.97
194	01/04/2010	26,172.50	26,172.50
178	29/03/2010	2,975.40	2,975.40
154	25/02/2010	4,972.77	3,079.94
137	22/02/2010	5,008.59	0.00
122	22/01/2010	31,136.25	0.00
117	22/01/2010	56,045.25	0.00

Nuevo:

Se podrá desde la pantalla de facturación el saldo vencido del cliente que estamos vendiendo.

Factura

Alta de documentos [Factura No. 000000022]

Factura: Directa, Número: 000000022, Fecha: 27/10/2011, Cliente: 1

RFC: INA851201KW3, Calle: Av Granjas, Colonia: Anzures, Código postal: 11300

Condición: , Enviar a: , Destinatario:

Descuento: 5.000000, Desc. Fin.: 0.000000, Vendedor: 1, Comisión: 2.000000

Captura de Kits

Cantidad	Producto	Existencias
1.00	ACEF-200ml	680.00
1.00	ATCR-ME-NE	300.00
1.00	JARD-005	

Catálogo de lotes y pedimentos

Producto: JARD-005

Pedimento	Lote	Cantidad	Aduan	Fecha de aduan	Fecha de caduc	Fecha de produ	Ciudad	Frontera	G.L.N. Almac
304554	L19875	1	CD. JUA.				CIUCA		1
309852190	L19867	3	CD. JUA.				CIUCA		1
302471	L19869	4	CD. JUA.				CD. JUA.		1

Nuevo:

Manejo de Kits con productos que tienen lotes, pedimentos y/o números de serie.

Factura

Posibilidad de definir campos libres por documento para diferentes tipos de información, como las addendas e información adicional de las facturas.

- Observaciones y campos libres de la partida : Producto ACEF-100ml**: This window has a text area for observations, 'Aceptar' and 'Cancelar' buttons, and a 'Copiar observaciones del producto' button. Below, the 'Campos libres del usuario' (User Free Fields) section contains a table with the following data:

Código EAM Prox	80089898676675544
Unidad Facturad.	1
N° de Paquetes	1
Campo libre 4	
- Observaciones y campos libres del documento : Factura No. 0000000022**: This window also has a text area, 'Aceptar' and 'Cancelar' buttons, and a 'Campos libres del usuario' section with a table:

Orden de Compra	276-543
GLN Del Proveec	LT67980
N° Interno Cor	87
Campo libre 4	

The background window shows a table with columns: S., I.V.A., Comisión, Prec. Unit., and Total por partida. The first row shows values: 0.000000, 0.000000, 0.000000, 16.000000, 2.000000, 25.000000, and 25.00. The second row shows: 0.000000, 0.000000, 0.000000, 0.000000, 2.000000, 0.000000, and 0.00.

Factura

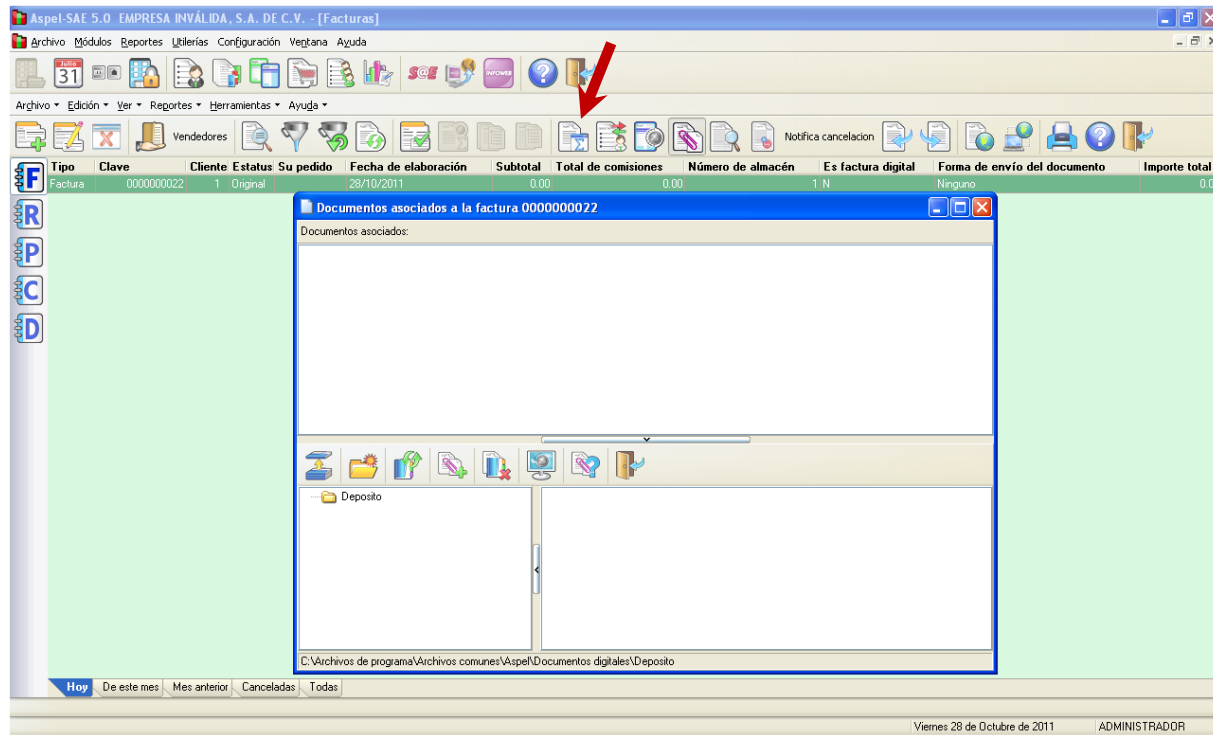

Nuevo:

Asociación de documentos digitales a cada documento de venta como factura, remisión, pedido, compra y devoluciones.

Factura

Enviar	Cliente	Clave del documento	Fecha de elaboración
<input checked="" type="checkbox"/>	1	FD-0000000001	28/10/11
<input checked="" type="checkbox"/>	11	FD-0000000003	28/10/11
<input checked="" type="checkbox"/>	13	FD-0000000004	28/10/11
<input type="checkbox"/>	15	FD-0000000002	28/10/11

The background window shows a list of invoices with columns for Tipo, Clave, Cliente, Estatus, Su pedido, Fecha de elaboración, Subtotal, Total de comisiones, Forma de envío del documento, and Importe total. The status bar at the bottom indicates 'Viernes 28 de Octubre de 2011' and 'ADMINISTRADOR'.

Nuevo:

Envíos masivos de Comprobantes Fiscales Digitales.

Inventarios y Servicios

Inventarios y Servicios > Fotografía Producto

Detalle de productos y servicios

Datos generales Precios y control Registro y acumulados Datos adicionales

Clave ESMALTE Asociar doctos.

Clave alterna 54ESMAL56789 Claves alternas

Descripción ESMALTE REMOVERDOR DE 1 GALON.

Producto Servicio Kit Grupo de productos

Línea MPRI Unidad de entrada pz

Tiempo de surtido 5 Unidad de salida pz

Control de almacén P1 Factor entre unidades 1

Volumen 0 Peso 0 Unidad de empague 1

Números de serie Lotes Pedimentos aduanales

Aceptar Cancelar Guardar (F3) Modificar kit Armar grupo Ayuda

Nuevo:

- ✓ Se puede agregar la fotografía del producto para poder visualizarlo en pantalla de captura en el modulo de compras y facturas.

Inventarios > Claves

Detalle de productos y servicios

Datos generales | Precios y control | Registro y acumulados | Datos adicionales

Clave: ESMALTE Asociar doctos.

Clave alterna: 54ESMAL56789 Claves alternas

Claves alternas del producto: ESMALTE

Clave alterna	Tipo	Cliente / Proveedor	Nombre
54ESMAL56789	Interna		
7568JAKSLOD	Cliente	2	Comercial Breton S.A. de C.V.
LGY56ESML28	Proveedor	6	Herramientas Beta S.A. de C.V.
	Interna		

Números de serie Lotes Pedimentos aduanales

Aceptar Cancelar Guardar (F3) Modificar kit Armar grupo Ayuda

Nuevo:

- ✓ Dos claves de identificación por cada producto y la posibilidad de definir Claves asociadas a Proveedores y Clientes.

Inventarios > Lista Precios

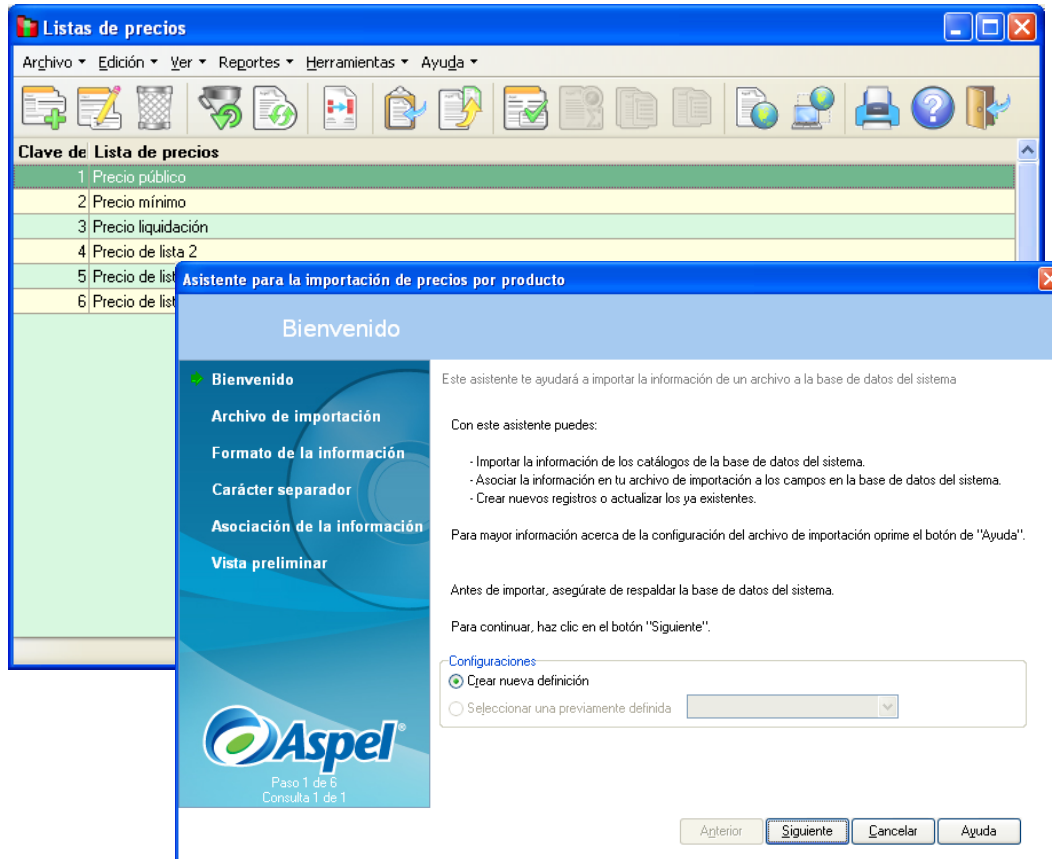

Nuevo:

- ✓ Se podrán dar de alta listas de precios ilimitadamente, y así poder definirla por cada cliente y/o almacén que se requieran.
- ✓ Se podrá exportar e importar, la lista de precios desde Microsoft Excel, texto, etc.

Inventarios

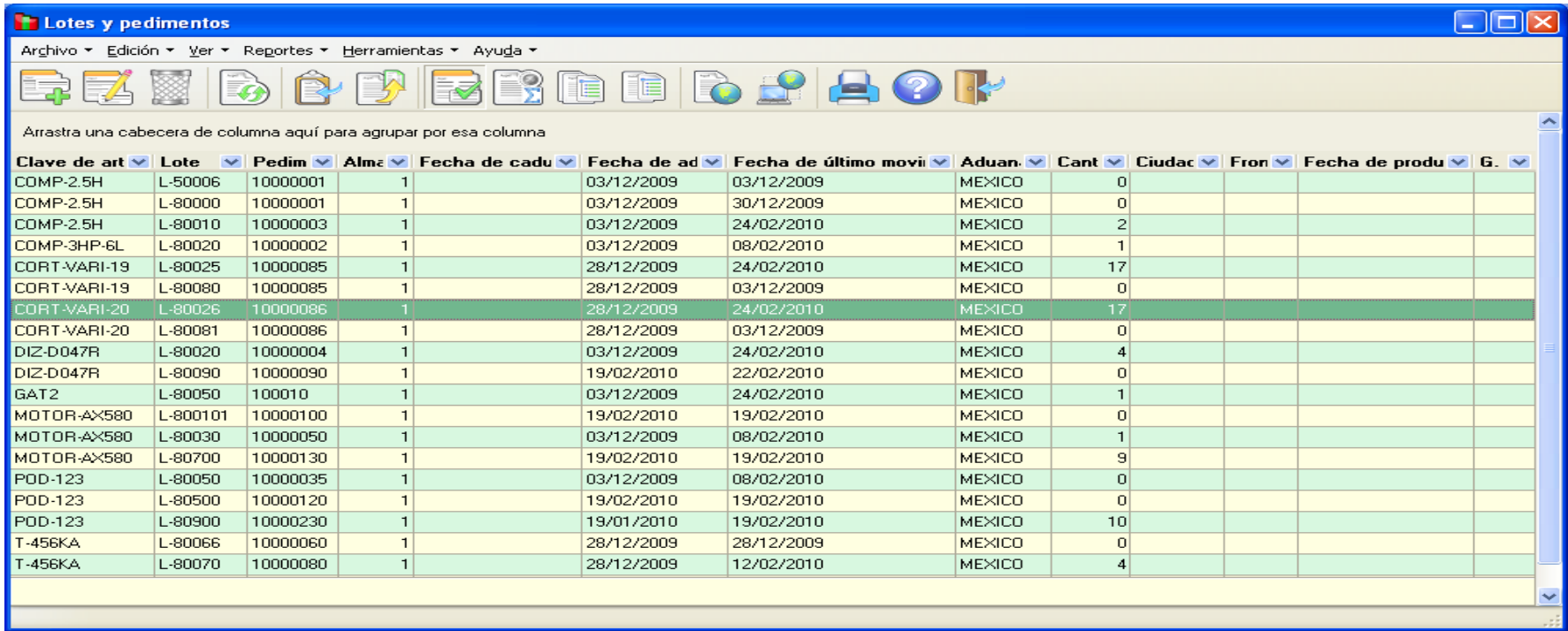

Arrostra una cabecera de columna aquí para agrupar por esa columna

Clave de art	Lote	Pedim	Alma	Fecha de cadu	Fecha de ad	Fecha de último movi	Aduan	Cant	Ciudad	Fron	Fecha de produ	G.
COMP-2.5H	L-50006	10000001	1		03/12/2009	03/12/2009	MEXICO	0				
COMP-2.5H	L-80000	10000001	1		03/12/2009	30/12/2009	MEXICO	0				
COMP-2.5H	L-80010	10000003	1		03/12/2009	24/02/2010	MEXICO	2				
COMP-3HP-6L	L-80020	10000002	1		03/12/2009	08/02/2010	MEXICO	1				
CORT-VARI-19	L-80025	10000085	1		28/12/2009	24/02/2010	MEXICO	17				
CORT-VARI-19	L-80080	10000085	1		28/12/2009	03/12/2009	MEXICO	0				
CORT-VARI-20	L-80026	10000086	1		28/12/2009	24/02/2010	MEXICO	17				
CORT-VARI-20	L-80081	10000086	1		28/12/2009	03/12/2009	MEXICO	0				
DIZ-D047R	L-80020	10000004	1		03/12/2009	24/02/2010	MEXICO	4				
DIZ-D047R	L-80090	10000090	1		19/02/2010	22/02/2010	MEXICO	0				
GAT2	L-80050	100010	1		03/12/2009	24/02/2010	MEXICO	1				
MOTOR-AX580	L-800101	10000100	1		19/02/2010	19/02/2010	MEXICO	0				
MOTOR-AX580	L-80030	10000050	1		03/12/2009	08/02/2010	MEXICO	1				
MOTOR-AX580	L-80700	10000130	1		19/02/2010	19/02/2010	MEXICO	9				
POD-123	L-80050	10000035	1		03/12/2009	08/02/2010	MEXICO	0				
POD-123	L-80500	10000120	1		19/02/2010	19/02/2010	MEXICO	0				
POD-123	L-80900	10000230	1		19/01/2010	19/02/2010	MEXICO	10				
T-456KA	L-80066	10000060	1		28/12/2009	28/12/2009	MEXICO	0				
T-456KA	L-80070	10000080	1		28/12/2009	12/02/2010	MEXICO	4				

Nuevo:

Consulta en la que se despliega todos los lotes y pedimentos de los productos, con las opciones de agregar, modificar, eliminar, imprimir, exportar y copiar al portapapeles.

Inventarios > Productos Sustitutos

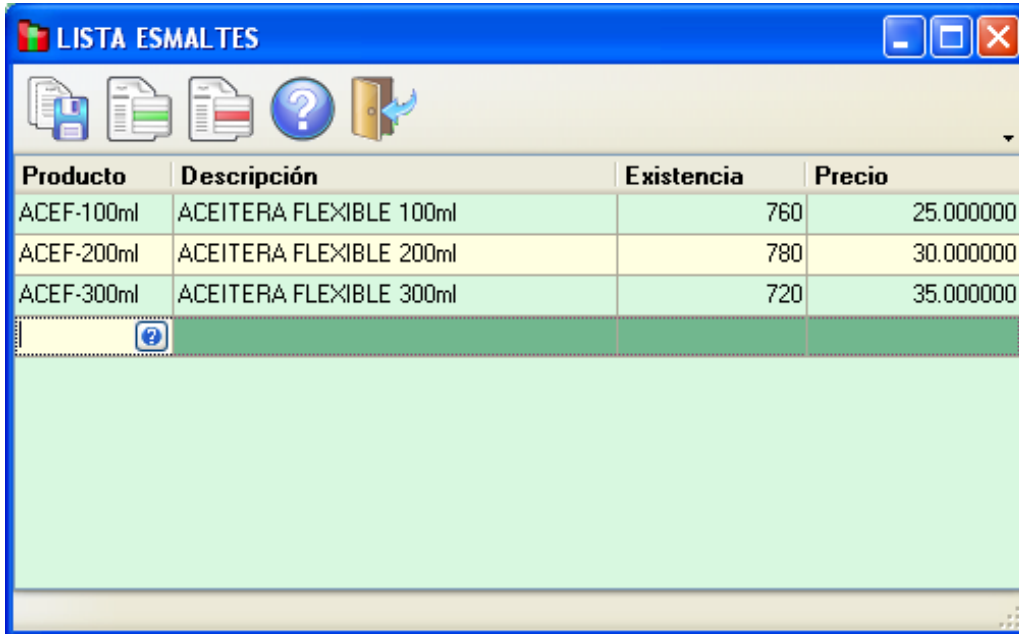

Producto	Descripción	Existencia	Precio
ACEF-100ml	ACEITERA FLEXIBLE 100ml	760	25.000000
ACEF-200ml	ACEITERA FLEXIBLE 200ml	780	30.000000
ACEF-300ml	ACEITERA FLEXIBLE 300ml	720	35.000000

Nuevo:

- ✓ El sistema cuenta con la opción de agregar, modificar y eliminar Lista de Productos Sustitutos, mismo que se presentara a través de botones de ayuda en el modulo de factura. Sugiere al usuario productos similares que ya configuramos previamente, permitiendo así que no deje de vender por falta de existencias.

Inventarios > Reportes (Fechas)

Reporte de existencias y costos

Filtro general Fechas Ordenamiento

Grupo de productos Kits Productos Servicios

Clave de producto

Desde ACEF-1000ml

Línea ?????

Almacén

Incluye almacén

Almacén

Todos

Total basado en

Costo promedio

Último costo

Considerar agrupación

Aceptar

Reporte de existencias y costos

Filtro general Fechas Ordenamiento

Fechas última compra

Fechas seleccionadas

Fecha inicial 01/11/2012 Fecha final 30/11/2012

Fechas última venta

Fechas seleccionadas

Fecha inicial 01/11/2012 Fecha final 30/11/2012

Aceptar Cancelar Agrupar Ayuda

Nuevo:

- ✓ Práctico reporte de Existencias y Costos a una fecha determinada.

Inventarios

Artículo: ACEF-1000ml ACEITERA FLEXIBLE 1000ml

Unidad de salida: pz Fecha de última compra: 24/02/2010

Unidad de entrada: pz Tipo de costeo: Promedio

Control de almacén: P1-ANA-01 Costo promedio: 25.844095

Stock mínimo: 100 Existencia: 760

Stock máximo: 500

Documento	Descripción	Cantidad	Costo	Existencia	Capas	Fecha	Contabilizado
FB4	Ventas	-40	25.844095	660	0.000000	24/02/2010	No
114	Compras	300	25.021034	700	0.000000	24/02/2010	No
113	Canc. de compra	-200	25.021034	400	0.000000	24/02/2010	No
113	Compras	200	25.021034	600	0.000000	24/02/2010	No
207	Ventas	-41	26.337931	400	0.000000	19/02/2010	No
S-10002	Entrada x traspaso	100	26.337931	100	0.000000	15/02/2010	No
S-10002	Salida x traspaso	-100	26.337931	441	0.000000	15/02/2010	No
49	Devol. de venta	10	26.337931	541	0.000000	12/02/2010	No

Totales Entradas: 0 Salidas: 40 Capas: 0.00

Nuevo:

Se puede ejecutar una herramienta que permite, realizar la reconstrucción de existencia y costos desde el Kardex. Esta herramienta permite: Editar el orden de ocurrencia de los movimientos al inventario, editar el costo promedio y las existencias y recalcular el costos aplicando los cambios realizados solo aplica para movimientos de SAE 5.0

Inventarios

Clave	Descripción	Dirección	Encargado	Teléfono	Lista	Estatus	Cuenta contable	Movimiento de entrada	Movimiento de salida
1	Almacén Ecatepec	Av. Principal	Liliana Ortiz	534562781	Precio público	Activo		7	58
2	Almacén Toluca	Paseo Toyocan	Pedro Rodriguez	722324536	Precio liquidación	Activo		7	58

A 'Detalle de almacén' dialog box is open, showing the details for 'Almacén Toluca':

- Clave: 2
- Descripción: Almacén Toluca
- Encargado: Pedro Rodriguez
- Dirección: Paseo Toyocan
- Teléfono: 722324536
- Cuenta contable: (empty)
- Lista de precios: 3
- Traspasso entre almacenes: Movimiento de entrada 7, Movimiento de salida 58

Buttons at the bottom of the dialog are 'Aceptar', 'Cancelar', and 'Ayuda'.

Nuevo:

- Permite dar de alta la cantidad de almacenes que se necesiten sin límite y además podemos incluir listas de precios, datos de ubicación, responsable, etc.
- Se puede agregar tantas pestañas como almacenes se tengas, lo cual permite visualizar la información de todos los almacenes en la misma pantalla.

Inventarios

Asistente para la importación de existencias por archivo

Archivo de importación

Bienvenido

- Archivo de importación
- Asociación de la información
- Vista preliminar

Ingresar el tipo, el nombre y la localización de tu archivo de importación.

Selecciona el tipo de archivo de importación

Tipo de archivo

Archivo de texto Libro de Excel Documento XML

Ruta del archivo

Archivo: ...

Hoja de excel: ▾

Actualización

Agregar información Actualizar información

Asociación de la información

Automática Manual

La primera fila son nombres de campo

 Paso 2 de 4
Consulta 1 de 1

Nuevo:

- ✓ Al proceso de inventario físico se le incorpora la posibilidad de importar desde un archivo externo la existencia de los productos, eliminando con esto el ingreso uno a uno de cada producto.

Inventarios

Documento	Tipo de documento	Clave de artículo	Descripción	Línea	Clave cliente/proveedor	Concepto	Fecha	Costo	Folio	Costo operado	Cantidad
000000021	Factura	JARD-005	PULIDORA 2000 1HP		1	51	27/10/2011	450.000000	504	-450.000000	-1
000000126	Compra	JARD-005	PULIDORA 2000 1HP		1	1	27/10/2011	450.000000	503	2,250.000000	5

Nuevo:

Eficiencia en el seguimiento de los Movimientos al Inventario: ahora además de la información a la que estás acostumbrado tendrás en consultas el Tipo de documento que le dio origen: remisiones, facturas, devolución de venta, recepción, compra, devolución de compra u otro.

Inventarios

Movimientos al inventario

Archivo | Edición | Ver | Reportes | Herramientas | Ayuda

Documento	Tipo de documento	Clave de artículo	Descripción	Línea	Clave cliente/proveedor	Concepto	Fecha	Costo	Folio	Costo operado	Cantidad
0000000021	Factura	JARD-005	PULIDORA 200								
0000000126	Compra	JARD-005	PULIDORA 200								

Consulta de documentos [Factura No. FD0000000004]

Factura: Directa | Número: FD0000000004 | Fecha: 28/10/11 | Cliente: 13
RFC: COR921408P8 | Nombre: Corporativo Cometa, S.A. de C.V. | Su pedido:
Calle: Av Lomas Verdes | Núm. ext: | Desc. Fin: 0.000000 |
Colonia: La Olivera | Núm. int: 2001 | Vendedor: 3
Código postal: 15466 | Población: | País: México
Condición: | Entrega: 28/10/11
Enviar a: | Vencimiento: 12/12/11
Destinatario: | Almacén: 1
Moneda: 1 | Pesos | T. cambio: 1.000000

O	Cant.	Almacén	Producto	Desc. 1	Desc. 2	I.E.P.S.	I.V.A.	Comisión	Prec. Unit.	Total por partida
1	1	1	ACR-10"	0.000000	0.000000	0.000000	0.000000	16.000000	3.000000	80.000000

Descripción: ARCO ACERO SEGET-ERGO 10" PUL | Total: 80.00

Hoy | De este mes | Mes anterior | Entradas | Salidas | Compras | Ventas | Devolución | Todos

Nuevo:

Desde movimientos al inventario ahora se podrá consultar directamente el documento que dio origen al movimiento, sin necesidad de ingresar a otros módulos para verificarlo.

Inventarios

Documento	Tipo de documento	Clave de artículo	Descripción	Línea	Clave
000000021	Factura	JARD-005	PULIDORA 2000 1HP	1	1
0000000126	Compra	JARD-005	PULIDORA 2000 1HP	1	1

Below the table is a navigation bar with buttons: Hoy, De este mes, Mes anterior, Entradas, Salidas, Compras, Ventas, Devolución, Todos. An 'Asistente para la importación de movimientos al inventario' dialog box is open in the foreground. The dialog has a 'Bienvenido' header and a list of steps: Bienvenido, Archivo de importación, Formato de la información, Carácter separador, Asociación de la información, and Vista preliminar. The 'Archivo de importación' step is selected. The dialog text includes: 'Este asistente te ayudará a importar la información de un archivo a la base de datos del sistema', 'Con este asistente puedes:', a list of actions (Importar información, Asociar información, Crear nuevos registros), and instructions to click 'Ayuda' for more information and 'Siguiente' to continue. There are radio buttons for 'Crear nueva definición' (selected) and 'Seleccionar una previamente definida'. The Aspel logo and 'Paso 1 de 6 Consulta 1 de 1' are at the bottom. Buttons for 'Anterior', 'Siguiente', 'Cancelar', and 'Ayuda' are at the bottom right.

Nuevo:

Se pueden importar desde un archivo de Excel o de texto movimientos al inventario.

Inventarios

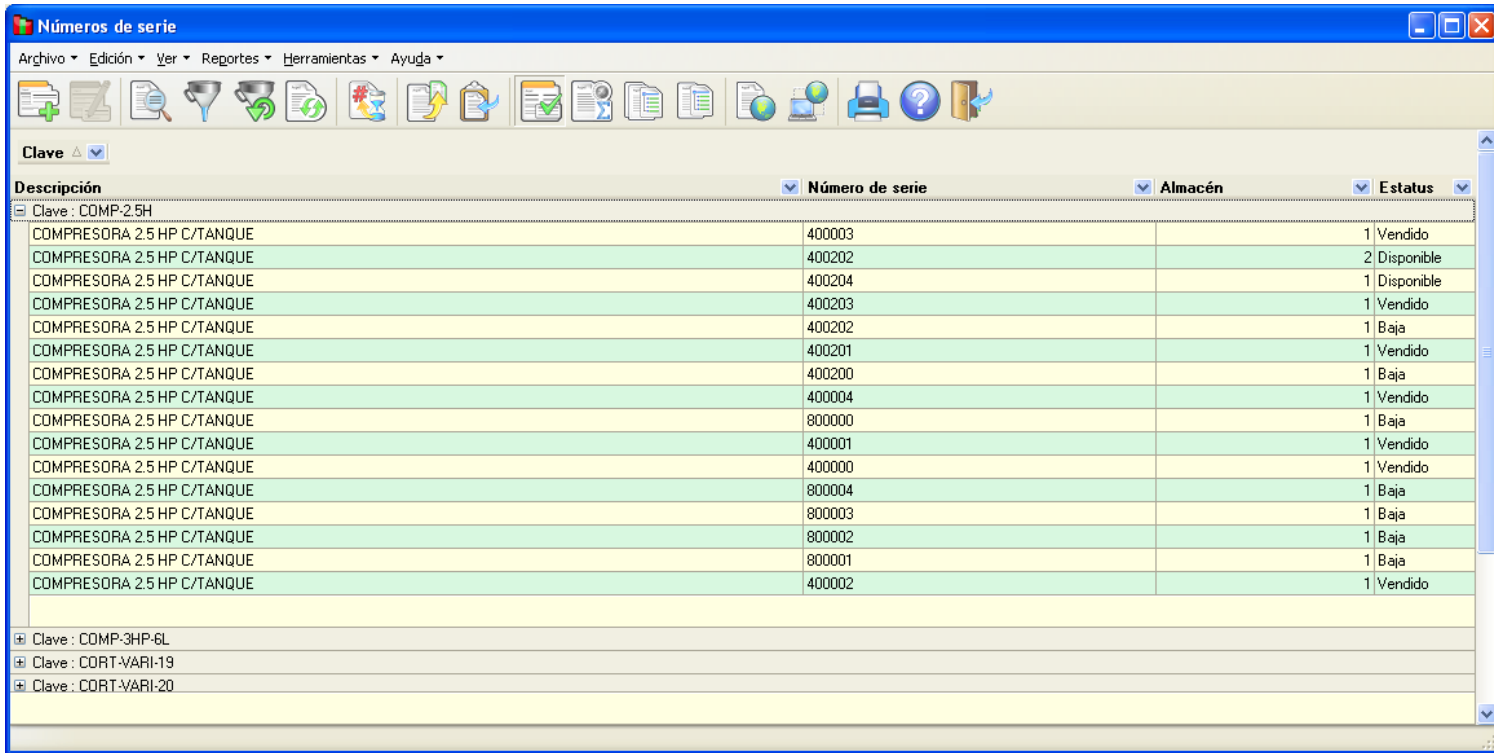

Descripción	Número de serie	Almacén	Estatus
COMPRESORA 2.5 HP C/TANQUE	400003		1 Vendido
COMPRESORA 2.5 HP C/TANQUE	400202		2 Disponible
COMPRESORA 2.5 HP C/TANQUE	400204		1 Disponible
COMPRESORA 2.5 HP C/TANQUE	400203		1 Vendido
COMPRESORA 2.5 HP C/TANQUE	400202		1 Baja
COMPRESORA 2.5 HP C/TANQUE	400201		1 Vendido
COMPRESORA 2.5 HP C/TANQUE	400200		1 Baja
COMPRESORA 2.5 HP C/TANQUE	400004		1 Vendido
COMPRESORA 2.5 HP C/TANQUE	800000		1 Baja
COMPRESORA 2.5 HP C/TANQUE	400001		1 Vendido
COMPRESORA 2.5 HP C/TANQUE	400000		1 Vendido
COMPRESORA 2.5 HP C/TANQUE	800004		1 Baja
COMPRESORA 2.5 HP C/TANQUE	800003		1 Baja
COMPRESORA 2.5 HP C/TANQUE	800002		1 Baja
COMPRESORA 2.5 HP C/TANQUE	800001		1 Baja
COMPRESORA 2.5 HP C/TANQUE	400002		1 Vendido

Nuevo:

Nueva y ágil consulta de productos y números de serie, que incluye su estatus y el almacén donde se presenta el último movimiento. Con un clic se visualiza el historial incluyendo todos los movimientos en cualquiera de los almacenes.

Inventarios

Detalle de productos y servicios

Datos generales | Precios y control | Registro y acumulados | Datos adicionales

Clave: CBL-IRON-14 [Asociar doctos.] [Imagen del producto]

Clave alterna: 7520012721088 [Claves alternas]

Descripción: CABLE DE ACERO CALIBRE 14

Precios: Precio público: 400.000000 [Precios] Moneda: 1 Pesos

Cantidades: Existencia: 300

Cuenta contable: []

Impuestos: Esquema: 16 % IVA, 0%

[Aceptar]

Lista de proveedores

Clave proveedor	Nombre	Clave alterna	Tiempo de entrega	Costo
1	Materiales Centauro, S.A. de C.V.		10	120
7	Importadora Le Coq S.A.		2	100
			0	0

Nuevo:

- ✓ Se podrá configurar ilimitados proveedores por producto.

Inventarios

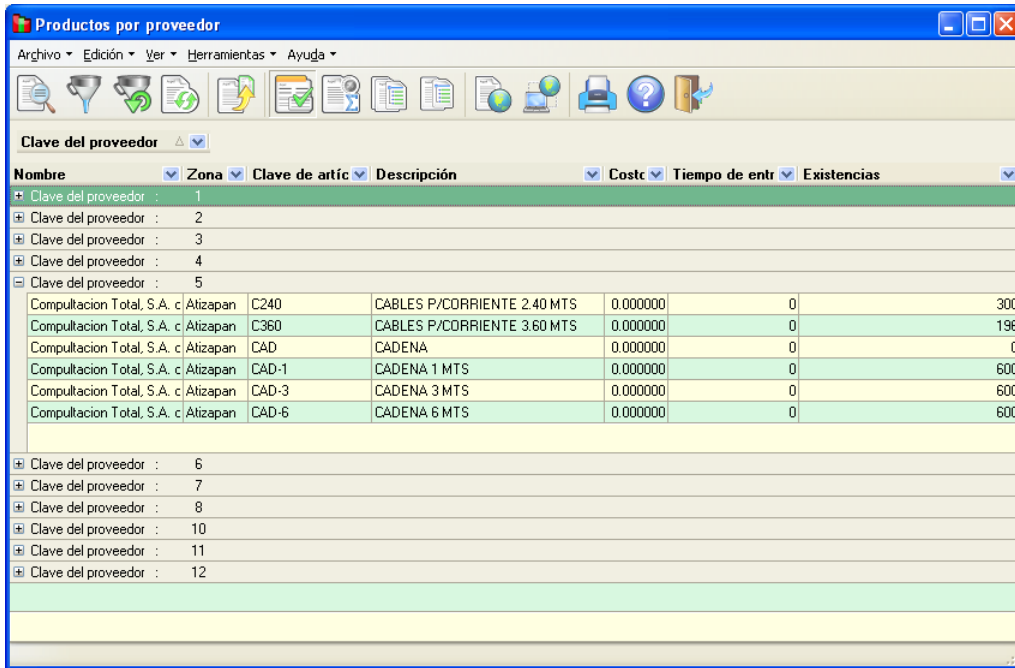

Nombre	Zona	Clave de artíc	Descripción	Costo	Tiempo de entr	Existencias
Clave del proveedor : 1						
Clave del proveedor : 2						
Clave del proveedor : 3						
Clave del proveedor : 4						
Clave del proveedor : 5						
Compu-tacion Total, S.A. c	Atizapan	C240	CABLES P/CORRIENTE 2.40 MTS	0.000000	0	300
Compu-tacion Total, S.A. c	Atizapan	C360	CABLES P/CORRIENTE 3.60 MTS	0.000000	0	196
Compu-tacion Total, S.A. c	Atizapan	CAD	CADENA	0.000000	0	0
Compu-tacion Total, S.A. c	Atizapan	CAD-1	CADENA 1 MTS	0.000000	0	600
Compu-tacion Total, S.A. c	Atizapan	CAD-3	CADENA 3 MTS	0.000000	0	600
Compu-tacion Total, S.A. c	Atizapan	CAD-6	CADENA 6 MTS	0.000000	0	600
Clave del proveedor : 6						
Clave del proveedor : 7						
Clave del proveedor : 8						
Clave del proveedor : 10						
Clave del proveedor : 11						
Clave del proveedor : 12						

Nuevo:

- ✓ Al relacionar los proveedores que surten cada producto se puede consultar los productos que cada proveedor suministra.

Inventarios

Clave del proveedor	Nombre	Zon	Des	Costo	Tiempo c	Existencias
Clave de artículo : ACEF						
Clave de artículo : ACEF-1000ml						
1	Materiales Centauro del Pacifico Norte, Asociados y Allega	Cuatitlla	ACEITE	118.750000	3	760
2	Mantenimiento Profesional, S.A.	Naucalp	ACEITE	120.000000	4	760
Clave de artículo : ACEF-100ml						
1	Materiales Centauro del Pacifico Norte, Asociados y Allega	Cuatitlla	ACEITE	150.000000	5	760
2	Mantenimiento Profesional, S.A.	Naucalp	ACEITE	123.000000	4	760
Clave de artículo : ACEF-200ml						
Clave de artículo : ACEF-300ml						
Clave de artículo : ACEF-400ml						
Clave de artículo : ACEF-500ml						

Nuevo:

A través de la configuración anteriormente descrita, se podrá hacer uso de la nueva y ágil consulta para revisar los productos y los proveedores de los mismos, el costo y tiempo de entrega que ofrecen, así como las existencias totales de los productos. ¡Compra cuando lo requieras y al menor precio!

Inventarios

Clave	Descripción	Línea	Existencias	Modelo	Talla	Color	Cuenta contable
ACEF	ACEITERA FLEXIBLE	OIL		0 ACEF			
ACEF-1000ml	ACEITERA FLEXIBLE 1000ml	OIL					
ACEF-100ml	ACEITERA FLEXIBLE 100ml	OIL					
ACEF-200ml	ACEITERA FLEXIBLE 200ml	OIL					
ACEF-300ml	ACEITERA FLEXIBLE 300ml	OIL					
ACEF-400ml	ACEITERA FLEXIBLE 400ml	OIL					
ACEF-500ml	ACEITERA FLEXIBLE 500ml	OIL					
ACEF-600ml	ACEITERA FLEXIBLE 600ml	OIL					
ACEF-700ml	ACEITERA FLEXIBLE 700ml	OIL					
ACEF-800ml	ACEITERA FLEXIBLE 800ml	OIL					
ACEF-900ml	ACEITERA FLEXIBLE 900ml	OIL					
ACR	ARCO ACERO SEGET-ERGO	PUL					
ACR-1"	ARCO ACERO SEGET-ERGO 1" PUL	PUL					
ACR-10"	ARCO ACERO SEGET-ERGO 10" PUL	PUL					
ACR-11"	ARCO ACERO SEGET-ERGO 11" PUL	PUL					
ACR-12"	ARCO ACERO SEGET-ERGO 12" PUL	PUL					
ACR-13"	ARCO ACERO SEGET-ERGO 13" PUL	PUL					
ACR-2"	ARCO ACERO SEGET-ERGO 2" PUL	PUL					
ACR-3"	ARCO ACERO SEGET-ERGO 3" PUL	PUL					
ACR-4"	ARCO ACERO SEGET-ERGO 4" PUL	PUL					
ACR-5"	ARCO ACERO SEGET-ERGO 5" PUL	PUL					
ACR-6"	ARCO ACERO SEGET-ERGO 6" PUL	PUL					
ACR-7"	ARCO ACERO SEGET-ERGO 7" PUL	PUL					
ACR-8"	ARCO ACERO SEGET-ERGO 8" PUL	PUL					
ACR-9"	ARCO ACERO SEGET-ERGO 9" PUL	PUL					
AERO-PROF	AEROGRAFO PROF REGULABLE	HER					
AL-52.5x50-2P	ALACENA 52.5x50 ALTO/ANCH (2 PTAS)	PROD					
AL-70x50-2P	ALACENA 7 x50 ALTO/ANCH (2 PTAS)	PROD					
ALICAT-GUS	ALICATA TIPO /GUSANO	HER					
ATCP	ATOPAH LANCER 2012	ATOP					

Nuevo:

Se podrá importar la lista de productos desde un archivo, sin necesidad de capturar uno a uno en el sistema.

Inventarios

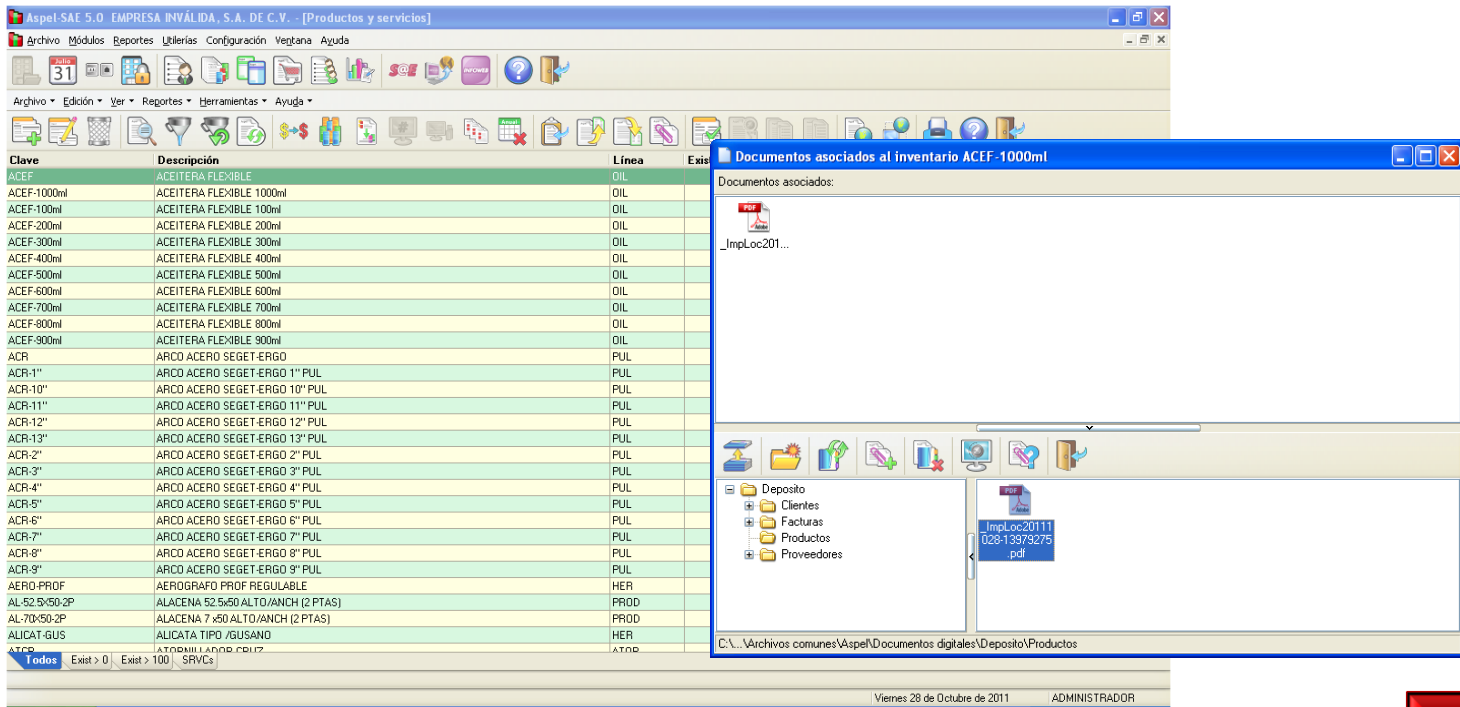

Nuevo:

Se agrega la posibilidad de anexar documentos a cada uno de los productos.

Proveedores y Cuentas por pagar

Proveedores

Factura	Concepto	Docum	Núm. d	Fecha	Fecha d	Monto	Saldo	Foli
C-00012	Compras		1	03/12/09	10/01/10	66,668.73	0.00	
C-00032	Compras		3	03/12/09	10/01/10	414,227.13	0.00	
C-00036	Compras		3	03/12/09	10/01/10	32,808.06	-9,842.47	
C-00043	Compras		4	03/12/09	10/01/10	158,956.58	0.00	
C-00076	Compras		7	25/01/10	25/02/10	63,890.84	63,890.84	
C-00089	Compras		8	25/01/10	25/02/10	23,586.50	23,586.50	
C-00092	Compras		9	15/02/10	01/04/10	33,615.80	31,522.00	
C-00107	Compras		10	19/02/10	05/04/10	234,843.65	234,843.65	
C-00032	Letra por pagar	P-005		11/12/09	10/01/10	207,113.57	207,113.57	
C-00032	Letra por pagar	P-006		11/12/09	24/02/10	207,113.56	207,113.56	

Nuevo:

- ✓ Expediente del proveedor: Integración del expediente con estados de cuenta, antigüedad de saldos e información de compras, entre otros.

Proveedores

Expediente del proveedor - detalle del proveedor

Clave: 1 Nombre: Materiales Centauro del Pacifico Norte, Asociados y Allegados, S.A. Estatus: Activo

Datos generales | Datos de compras | Datos históricos | Datos adicionales | Datos fiscales

Información general
Información de saldos
Contactos

Calle: Calle Alamo
Núm. ext.: 2003 Núm. int.: Entre calle:
Y calle: Colonia: La Sierra
Población: Cuauhtitlán, Edo. de México. Código postal: 18600
Estado: País:
Municipio: Nacionalidad:
Clasificación: PMIA Zona: 16 Cuatitlán
B.F.C.: MAC960711SD1 C.U.R.P.:
Teléfono: 397-55-69 Fax: 397-55-80
Página web: www.centauro.com.mx

Aceptar Cancelar Guardar (F3) Ayuda

Nuevo:

- ✓ Ahora Aspel-SAE te ofrece nuevas longitudes en la razón social y dirección, con lo que seguro se satisfacen tus necesidades de información, por ejemplo, la clave del Proveedor puede ser de hasta 10 dígitos y el nombre de los proveedores de 120 caracteres.

Proveedores

Expediente del proveedor - detalle del proveedor

Clave: 1 Nombre: Materiales Centaur del Pacifico Norte, Asociados y Allegados, S.A. Estatus: Activo

Datos generales Datos de compras Datos históricos Datos adicionales Datos fiscales

Información de crédito

Manejo de crédito

Días de crédito: 45

Límite de crédito: 1,000,000.00

Saldo: 404,396.63

Cuenta contable: 22-11000897-456 % Descuento: 5.000000

Forma de pago

Forma: Cheque

Beneficiario: Materiales Centaur del Pacifico Norte, Aso

Aceptar Cancelar Guardar (F3) Ayuda

Nuevo:

- ✓ Manejo de crédito para Proveedores, desde la Compra se identifica su status y dependiendo del mismo es el manejo en el pago, a contado o crédito.
- ✓ Interfaz mejorada con Aspel-COI, ahora tendrás una cuenta contable por cada Proveedor.

Proveedores

Expediente del proveedor - detalle del proveedor

Clave: 1 Nombre: Materiales Centaur del Pacifico Norte, Asociados y Allegados, S.A. Estatus: Activo

Datos generales | Datos de compras | Datos históricos | Datos adicionales | Datos fiscales

Información de crédito

- Manejo de crédito
- Días de crédito: 45
- Límite de crédito: 1,000,000.00
- Saldo: 404,396.63
- Cuenta contable: 22-11000897-456
- % Descuento: 5.000000

Forma de pago

- Forma: Cheque
- Beneficiario: Materiales Centaur del Pacifico Norte, Aso

Aceptar Cancelar Guardar (F3) Ayuda

Nuevo:

- ✓ Se podrá asociar documento a cada proveedor.
- ✓ Configurar la forma de pago y datos como beneficiario, banco, etc., del proveedor para hacer más eficiente el control de pagos.

Proveedores

Emisión de pagos multidocumentos

Clave de proveedor: 1 Nombre: Materiales Centauro del Pacifico Norte, Asociado
Fecha: 28/10/11
Concepto: 11 Cheque:
Moneda: 1 Pesos:
Documento: BMX-1425267

Referencia	No. Cargo
115	1
75	1
116	1

Ayuda de documentos

Filtrar por: Documento

Descripción	Documento	Factura	Número de cargo	Fecha de aplicación	Fecha de vencimiento	Importe	Pagos	Saldo
Compras	49	C-00049	1	03/12/09	10/01/10	41,526.21	-41,879.11	-352.90
Compras	50	C-00050	1	03/12/09	10/01/10	38,568.2E	-38,897.0E	-328.80
Compras	75	C-00075	1	25/01/10	25/02/10	48,868.0E	0.00	48,868.0E
Compras	91	C-00091	1	12/02/10	29/03/10	36,965.8E	0.00	36,965.8E
Compras	102	C-00102	1	19/02/10	05/04/10	3,458.42	0.00	3,458.42
Compras	111	C-00111	1	19/02/10	05/04/10	38,504.82	-2,983.66	35,521.16
Compras	114	C-00114	1	24/02/10	10/04/10	54,427.9C	0.00	54,427.90
Compras	115	C-00115	1	24/02/10	10/04/10	62,160.43	0.00	62,160.43

Nuevo:

Captura de emisión de pagos, en la cual se permite pagar varios documentos de un proveedor con un solo concepto.

Proveedores

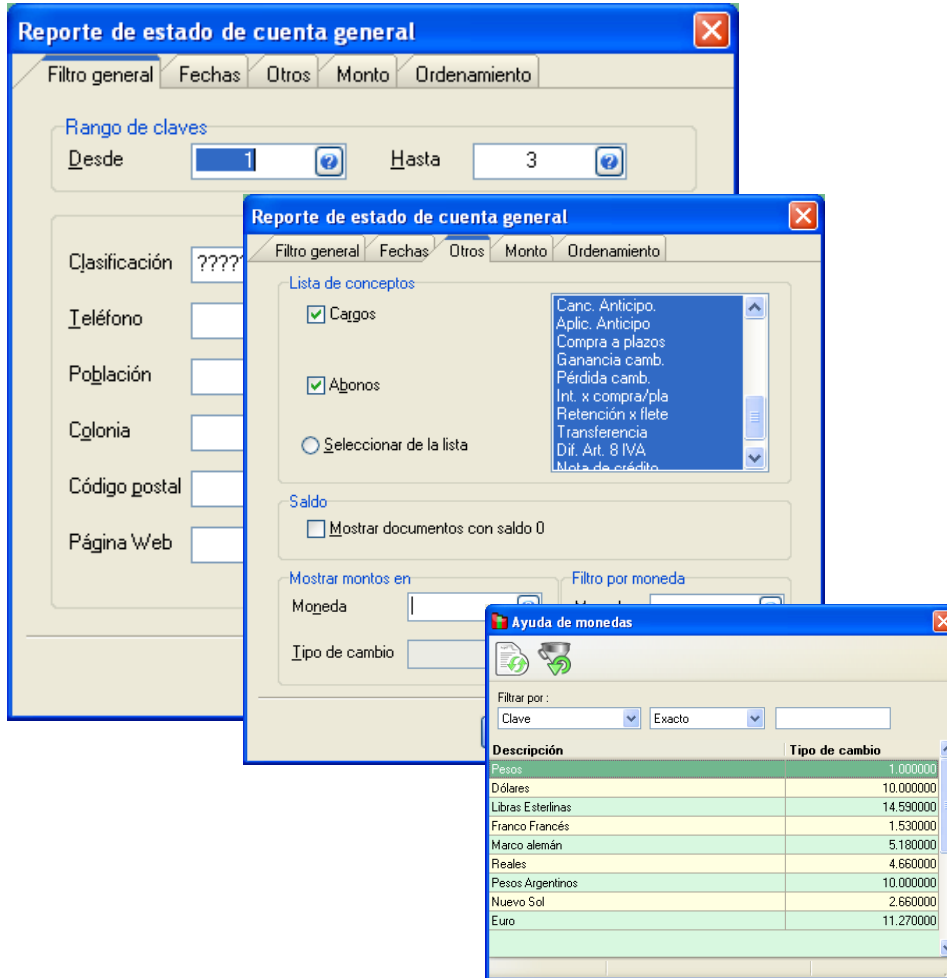

Nuevo:

- ✓ Reportes como: Historial crediticio con el Proveedor, Estado de Cuenta General, Estado de Cuenta Detallado, Resumen de movimientos, Pronóstico de pagos, Antigüedad de saldos, Autorización de Pagos, entre otros.
- ✓ Selecciones por la moneda del documento, consultando los saldos tanto en la moneda nacional como la extranjera.

Proveedores

Clave	Estatus	Nombre	Calle	Teléfono	Clasificación	Saldo
1	Activo	Materiales Cerlaturo del Pacifico Norte, Asociados u Aliados, S.A. de C.V.	Calle Alamo	397.55.69	PMIA	404.396.63
2	Activo	Mantenimiento Profesional, S.A.				903.432.44
3	Activo	Díaz Magaña Leonardo				759.336.87
4	Activo	Papeleña del Oriente, S.A. de C.V.				84.110.76
5	Activo	Computation Total, S.A. de C.V.				247.964.98
6	Activo	Herramientas Beta S.A. de C.V.				752.026.75
7	Activo	Importadora Le Coq S.A.				822.603.28
8	Activo	Renta America S.A. de C.V.				1.357.303.57
9	Activo	Agencia de Viajes Terreros S.A.				0.00
10	Activo	Estrada Hernández David				104.647.52
11	Activo	La Fenetre, Corp.				209.740.65
12	Activo	Wilkins, Inc.				269.338.65

Nuevo:

SAE 5.0 te permite importar desde un archivo los datos de proveedores.

Compras

Proveedores

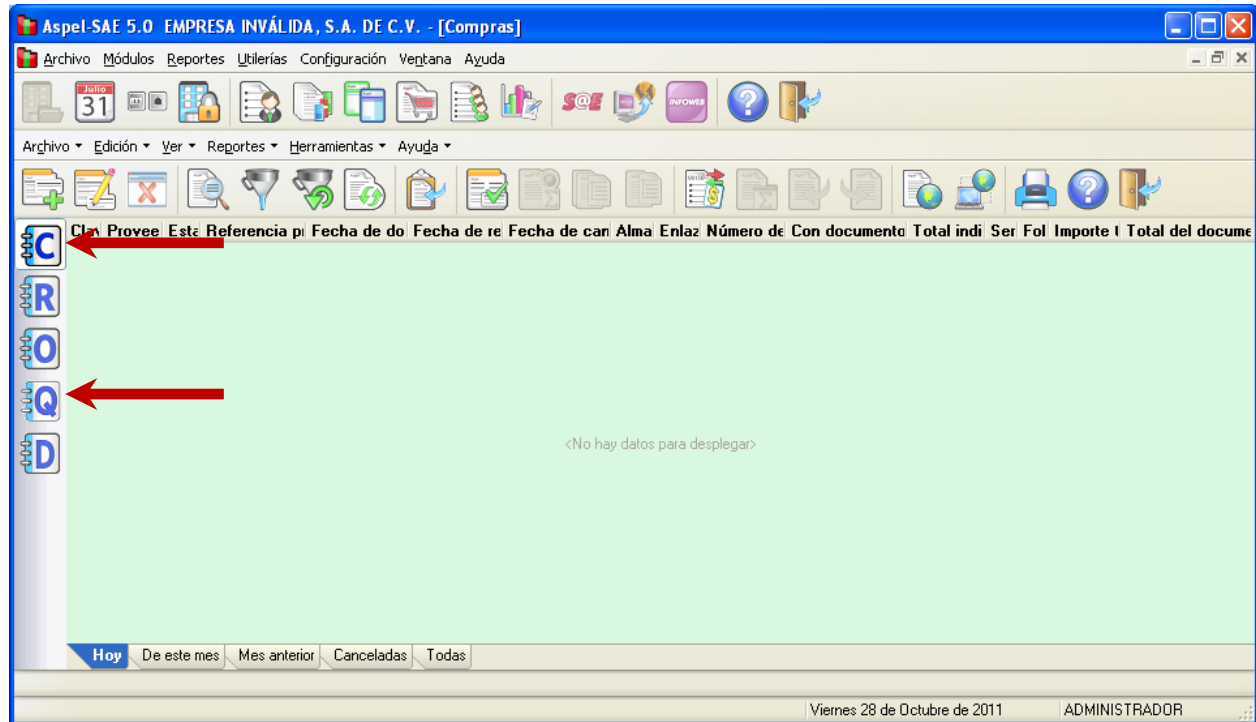

Nuevo:

Nuevo ciclo de documentos de Compras: Requisición, Orden de Compra, Recepción de Mercancía, Compras y Devoluciones, cada uno de ellos con la debida afectación a Inventarios y Cuentas por pagar.

Proveedores

Alta de documentos [Compra No. 0000000129]

Compra: Directa, Número: 0000000129, Fecha: 28/10/11, Proveedor: 1
RFC: MAC960711SD1, Nombre: Materiales Centauro del Pacifico Norte, Asociados y Allegados, S.A. de C.V., Ref. Prov.:
Calle: Calle Álamo, Núm. ext.: 2003, Esquema: 0
Colonia: La Sierra, Núm. int.:, Descuento: 5.000000
Código postal: 18600, Población: Cuauhiltlán, Edo. de México, País:, Desc. Fin.: 0.000000
Entregar a:, Fecha Rec.: 28/10/11, Gastos Ind.: 0.00
Moneda: 1 Pesos, Almacén: 1, T. cambio: 1.000000

0	Cant.	Almacén	Producto	Unidad	Descuento	I.E.P.S.	I.V.A.	Indirecto	Costo por Unidad	Total por partida	
	1	1	ACEF-500ml	pz	5.000000	0.000000	0.000000	16.000000	0.00	12.510517	12.51
	1	2	ESMALTE	pz	5.000000	0.000000	0.000000	16.000000	0.00	0.000000	0.00

Descripción: ESMALTE REMOVERDOR DE 1 GALON. Fact./unidades: 1.000000
Total: 25.03

Nuevo:

Ingresa a diferentes almacenes lo adquirido, (almacén por partida).

Proveedores

Modificación de documentos [Compra No. 0000000130]

RFC: MAC960711SD1 Materiales Centauro del Pacifico Norte, Asociados y Allegados, S.A. de C.V.

Calle: Calle Álamo Núm. ext. 2003

Colonia: La Sierra Núm. int.

Código postal: 18600 Cuauhtlán, Edo. de México. País: Gastos Ind. 500.00

O	Cant.	Almacén	Producto	Unidad	Descuento	I.E.P.S.	I.V.A.	Indirecto	Costo por Unidad	Total por partida	
	1		1 ACEF-1000ml	pz	5.000000	0.000000	0.000000	16.000000	131.58	125.000000	125.00
	1		2 ESMALTE	pz	5.000000	0.000000	0.000000	16.000000	368.42	350.000000	350.00

Descripción: ESMALTE REMOVERDOR DE 1 GALON. Fact./unidades: 1.000000 Total: 475.00

Nuevo:

- Captura de gastos indirectos posteriores a la compra, por ejemplos gastos aduanales, etc.
- Se pueden importar o exportar gastos indirectos desde hojas de Excel.

Proveedores

Modificación de documentos [Compra No. 0000000130]

RFC: MAC960711SD1 Materiales Centauro del Pacifico Norte, Asociados y Allegados, S.A. de C.V.

Calle: Calle Alamo Núm. ext.: 2003

Colonia: La Sierra Núm. int.:

Código postal: 18600 Cuauhtlán, Edo. de México. País: Gastos Ind.: 500.00

O	Cant.	Almacén	Producto	Unidad	Descuento	I.E.P.S.	I.V.A.	Indirecto	Costo por Unidad	Total por partida
	1		1 ACEF-1000ml	pz	5.000000	0.000000	0.000000	16.000000	131.58	125.00
	1		2 ESMALTE	pz	5.000000	0.000000	0.000000	16.000000	368.42	350.00

Descripción: ESMALTE REMOVERDOR DE 1 GALON. Fact./unidades: 1.000000 Total: 475.00

Nuevo:

El re costeo es de forma automática afectando al Kárdex directamente.

¡GRACIAS!

Para mayor información visítanos en:
aspel.com/sae